



PREFEITURA MUNICIPAL
CUMARU
DO NORTE-PA



PREFEITURA MUNICIPAL DE CUMARU DO NORTE
ESTADO DO PARÁ

RELATÓRIO FOTOGRÁFICO I HOSPITAL DE CUMARU DO NORTE-PA

13 DE ABRIL DE 2022

PREFEITURA MUNICIPAL DE CUMARU DO NORTE
ESTADO DO PARÁ

Imagem 01: Fachada Frontal do Hospital.



Imagens 02: Fachada Frontal do Hospital.



Imagens 03: Hall de Entrada c/ Forro PVC.

PREFEITURA MUNICIPAL DE CUMARU DO NORTE
ESTADO DO PARÁ



Imagens 04: Sala de Espera Parede S/ Pintura.



Imagem 05: Sala de Espera, Parede S/ Pintura.

PREFEITURA MUNICIPAL DE CUMARU DO NORTE
ESTADO DO PARÁ



Imagens 06: Recepção Forro PVC.

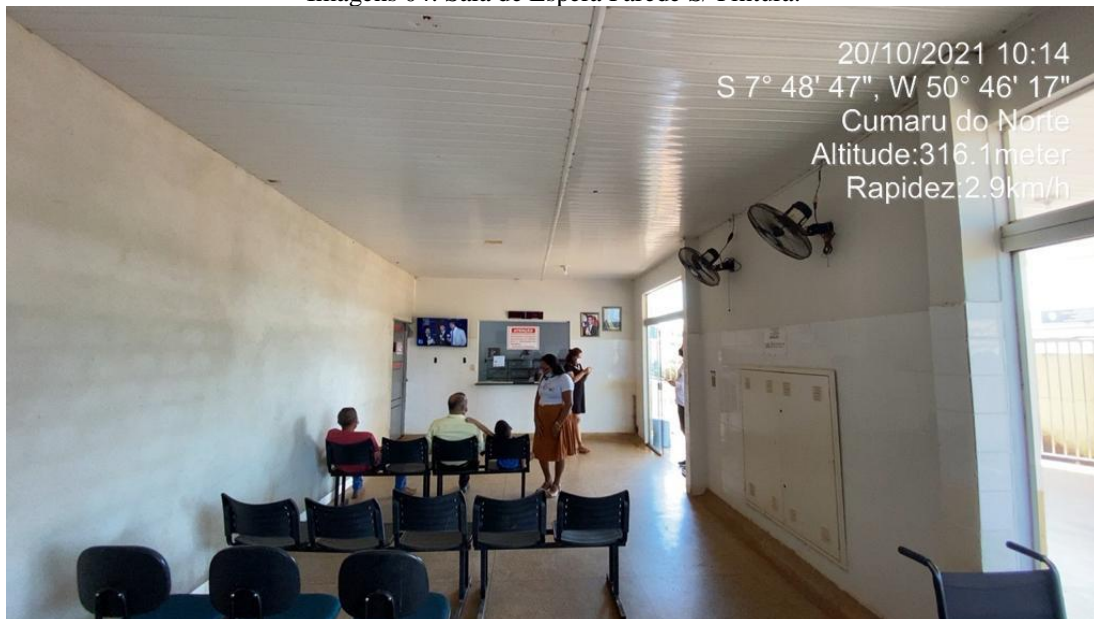

Imagem 07: Recepção Forro PVC.

PREFEITURA MUNICIPAL DE CUMARU DO NORTE
ESTADO DO PARÁ



Imagem 08: Circulação C/ Revestimento Cerâmico meia Altura e Forro PVC.

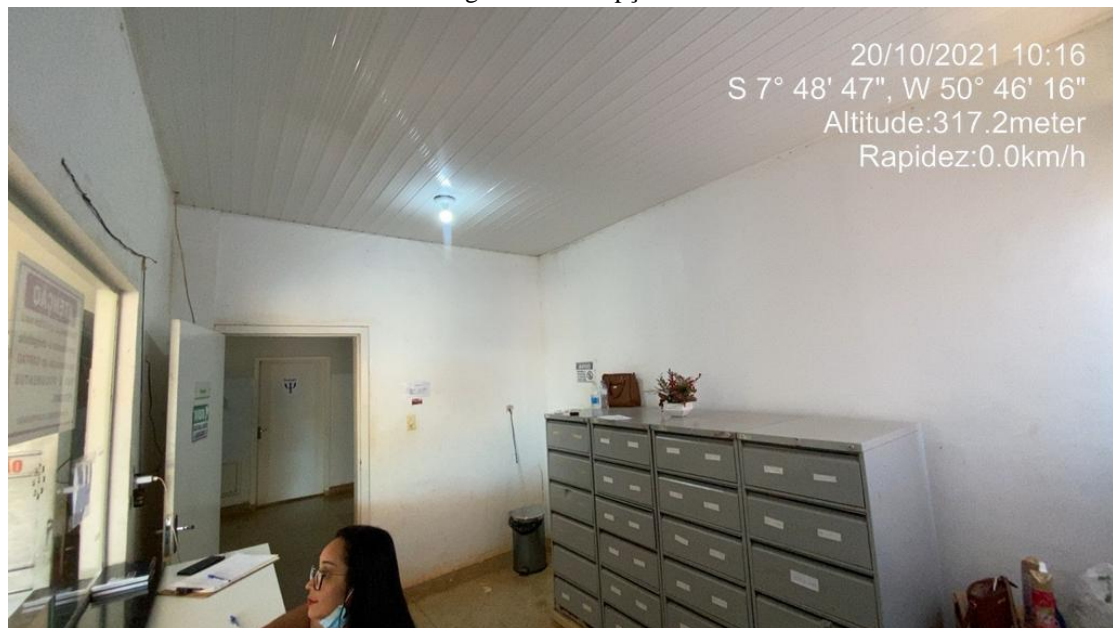

Imagem 09: Circulação C/ Revestimento Cerâmico meia Altura e Forro PVC.

PREFEITURA MUNICIPAL DE CUMARU DO NORTE
ESTADO DO PARÁ

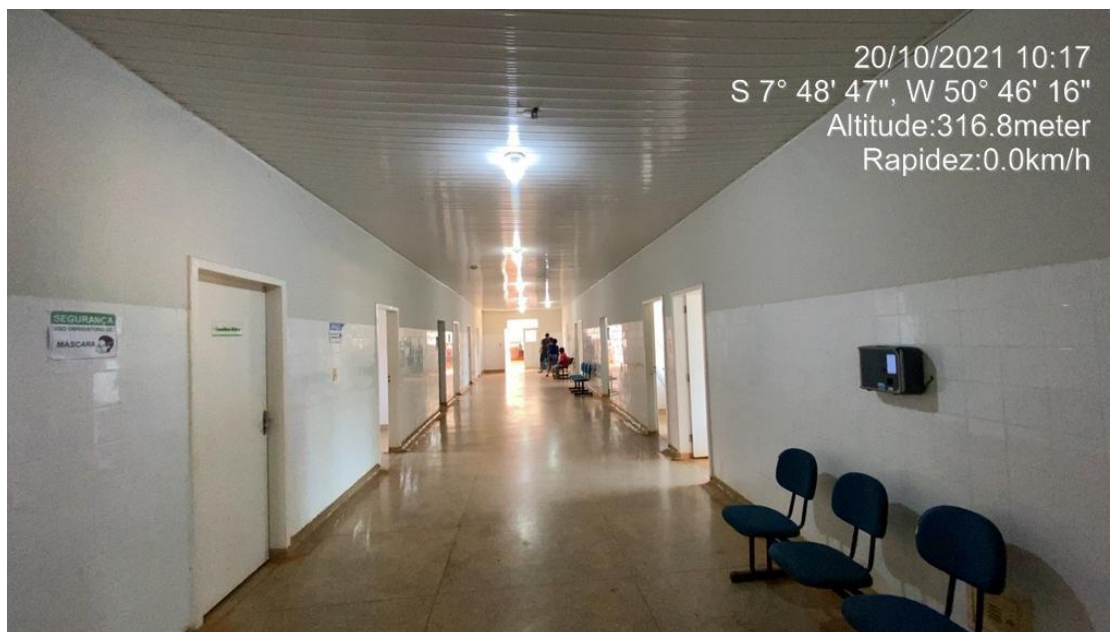

Imagens 10: Pintura danificada.

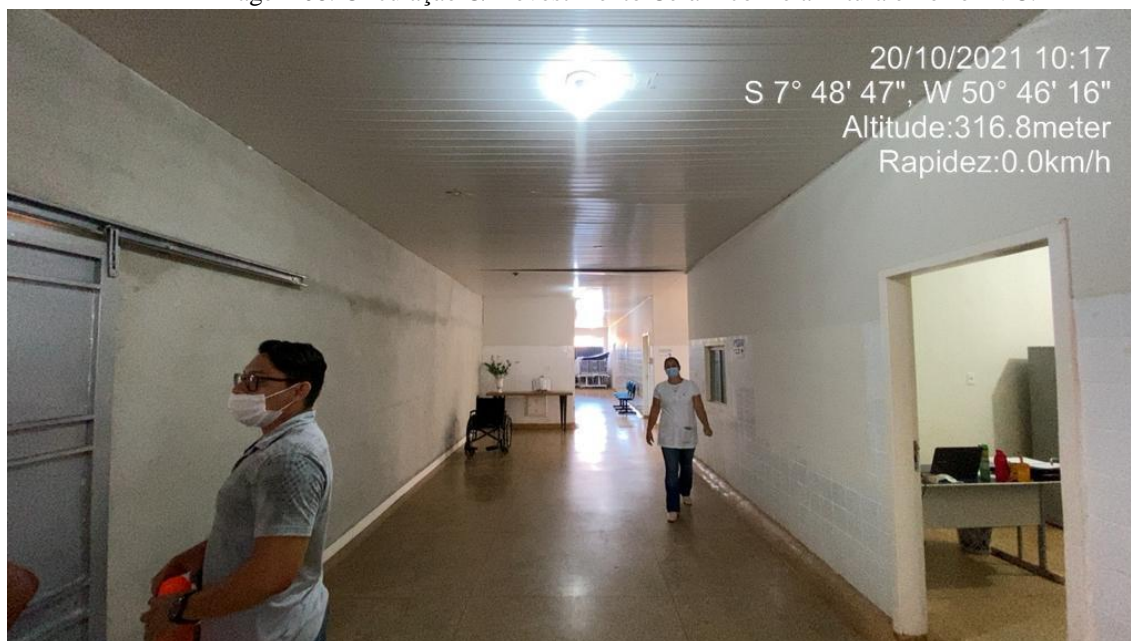

Imagens 11: Pintura danificada.

PREFEITURA MUNICIPAL DE CUMARU DO NORTE
ESTADO DO PARÁ



Imagens 12: Fiação Solta.

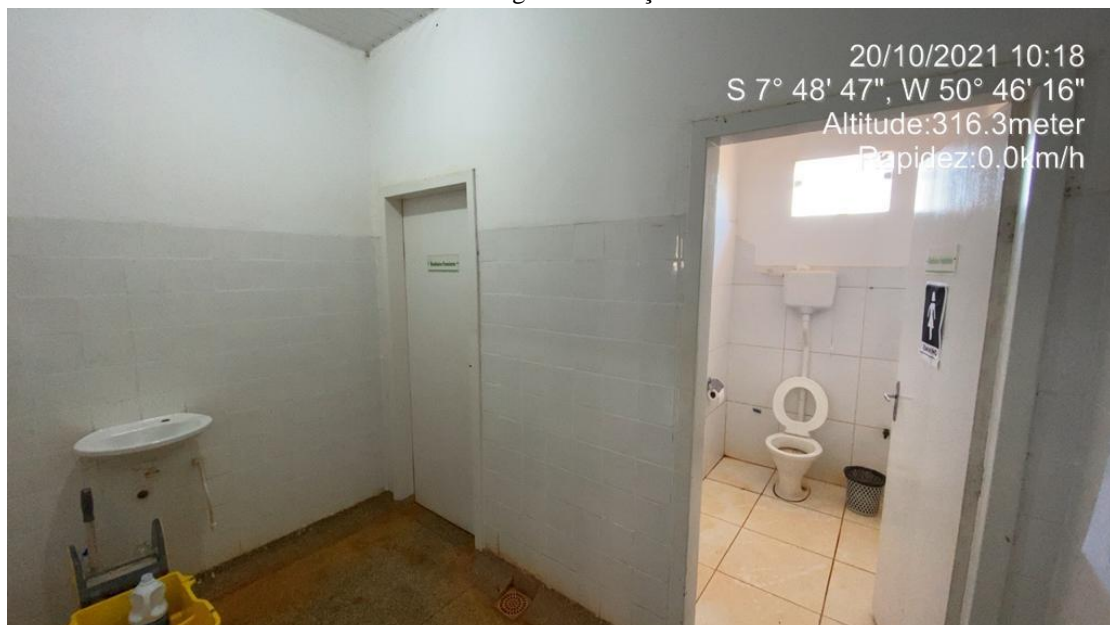

Imagens 13: Mancha no Piso.

PREFEITURA MUNICIPAL DE CUMARU DO NORTE
ESTADO DO PARÁ



Imagem 14: Pintura Danificada Próximo ao Forro.



Imagens 15: Pintura Manchada.

PREFEITURA MUNICIPAL DE CUMARU DO NORTE
ESTADO DO PARÁ



Imagem 16: Pintura Manchada.



Imagem 17: Deslocamento de Revestimento Cerâmico.

PREFEITURA MUNICIPAL DE CUMARU DO NORTE
ESTADO DO PARÁ



Imagem 18: Infiltração e Umidade na Parede.



Imagem 19: Infiltração e Umidade na Parede.

PREFEITURA MUNICIPAL DE CUMARU DO NORTE
ESTADO DO PARÁ



Imagens 20: Infiltração e Umidade na Parede.

PREFEITURA MUNICIPAL DE CUMARU DO NORTE
ESTADO DO PARÁ



Imagens 21: Machada no Piso, Parede e Forro, e Piso danificado.

PREFEITURA MUNICIPAL DE CUMARU DO NORTE
ESTADO DO PARÁ



Imagens 22: Piso Danificado.

PREFEITURA MUNICIPAL DE CUMARU DO NORTE
ESTADO DO PARÁ



Imagens 23: Mancha na Pintura e Mal Instalação na Fiação do Ar-Condicionado.



Imagens 24: Suíte .

PREFEITURA MUNICIPAL DE CUMARU DO NORTE
ESTADO DO PARÁ



Imagens 25: Banheiro com Piso Manchado e Umidade no rejunte do Revestimento Cerâmico.

PREFEITURA MUNICIPAL DE CUMARU DO NORTE
ESTADO DO PARÁ



Imagens 26: Pintura Infiltração.



PREFEITURA MUNICIPAL DE CUMARU DO NORTE
ESTADO DO PARÁ



Imagens 27: Piso Manchado.

PREFEITURA MUNICIPAL DE CUMARU DO NORTE
ESTADO DO PARÁ



Imagens 28: Pintura Danificada.

PREFEITURA MUNICIPAL DE CUMARU DO NORTE
ESTADO DO PARÁ



Imagens 29: Piso Manchado.

PREFEITURA MUNICIPAL DE CUMARU DO NORTE
ESTADO DO PARÁ

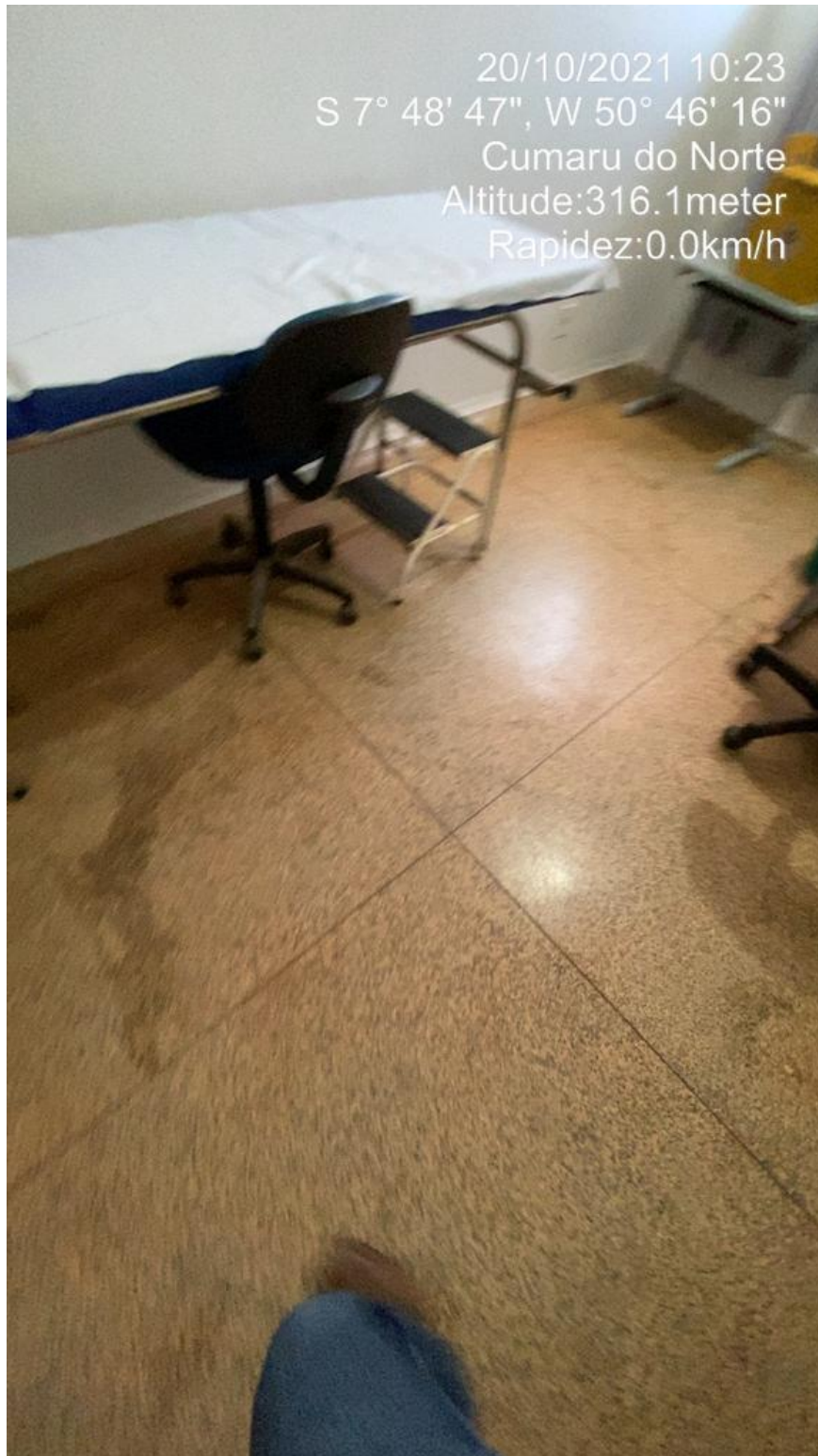

Imagens 30: Piso Manchado.

PREFEITURA MUNICIPAL DE CUMARU DO NORTE
ESTADO DO PARÁ



Imagens 31: Quadro de Distribuição.

PREFEITURA MUNICIPAL DE CUMARU DO NORTE
ESTADO DO PARÁ



Imagens 32: Parede divisória de PVC.



Imagens 33: Parede divisória de PVC.

PREFEITURA MUNICIPAL DE CUMARU DO NORTE
ESTADO DO PARÁ



Imagens 34: Radiologia Piso Manchado.

PREFEITURA MUNICIPAL DE CUMARU DO NORTE
ESTADO DO PARÁ



Imagens 35: Radiologia Piso Manchado.

PREFEITURA MUNICIPAL DE CUMARU DO NORTE
ESTADO DO PARÁ



Imagens 36: Infiltração no Forro.



Imagens 37: Forro com Vários Furos.

PREFEITURA MUNICIPAL DE CUMARU DO NORTE
ESTADO DO PARÁ



Imagens 38: Alvenaria Reformada, Mas Não Pintada, Infiltração e Umidade.



Imagens 39: Casa de Máquinas.

PREFEITURA MUNICIPAL DE CUMARU DO NORTE
ESTADO DO PARÁ



Imagens 40: Casa de Máquinas.

PREFEITURA MUNICIPAL DE CUMARU DO NORTE
ESTADO DO PARÁ



Imagens 41: Alvenaria Reformada, Mas Não Pintada, Infiltração e Umidade.

PREFEITURA MUNICIPAL DE CUMARU DO NORTE
ESTADO DO PARÁ



Imagens 42: Alvenaria Reformada, Mas Não Pintada, Infiltração e Umidade.



PREFEITURA MUNICIPAL DE CUMARU DO NORTE
ESTADO DO PARÁ



Imagens 43: Circulação Piso Manchado.

PREFEITURA MUNICIPAL DE CUMARU DO NORTE
ESTADO DO PARÁ



Imagens 44: Falta Calçada.

PREFEITURA MUNICIPAL DE CUMARU DO NORTE
ESTADO DO PARÁ



Imagens 45: Calçada Danificada, Infiltração e Umidade na parede, Forro Danificados.

PREFEITURA MUNICIPAL DE CUMARU DO NORTE
ESTADO DO PARÁ



Imagens 46: Pintura Com Algumas Manchas.

PREFEITURA MUNICIPAL DE CUMARU DO NORTE
ESTADO DO PARÁ



Imagens 47: Copa.



Imagens 48: Parede Com Infiltração e Umidade.

PREFEITURA MUNICIPAL DE CUMARU DO NORTE
ESTADO DO PARÁ



Imagens 49: Parede Com Infiltração e Umidade, Forro Beiral Danificado.



Imagens 50: Parede Com Infiltração e Umidade, Forro Beiral Danificado.

PREFEITURA MUNICIPAL DE CUMARU DO NORTE
ESTADO DO PARÁ



Imagens 51: Película da Porta Danificada.

PREFEITURA MUNICIPAL DE CUMARU DO NORTE
ESTADO DO PARÁ



Imagens 52: Deslocamento de Revestimento Cerâmico.



Imagens 53: Deslocamento de Revestimento Cerâmico.

PREFEITURA MUNICIPAL DE CUMARU DO NORTE
ESTADO DO PARÁ



Imagens 54: Forro Beiral Danificado.

13 DE ABRIL DE 2022, CUMARU DO NORTE-PA

JOÃO CALANDRINI DE SÁ AZEVEDO NETO
ENGENHEIRO CIVIL
CREA nº 1515893081