

PLANTA BAIXA
ESC. 1/75

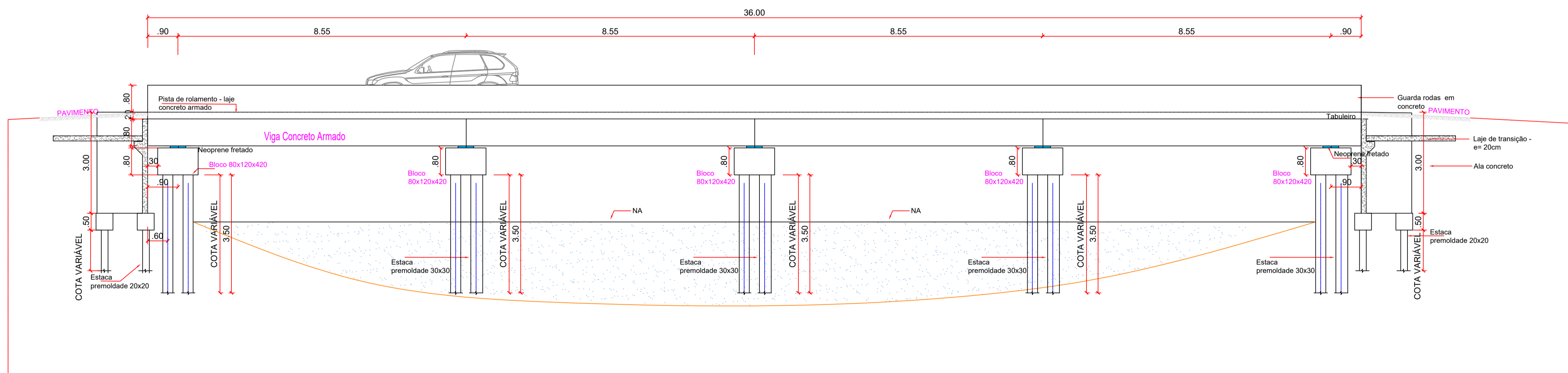

SEÇÃO 01
ESC. 1/75

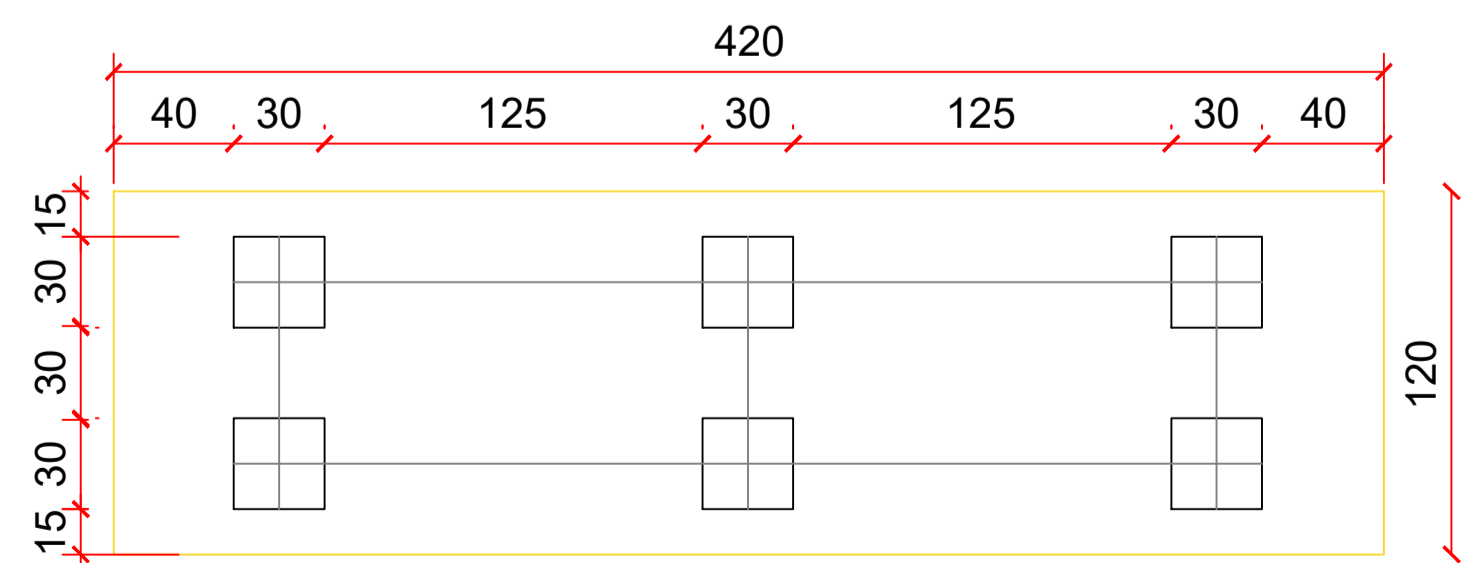

PLANTA BAIXA BLOCO
ESC 1/25

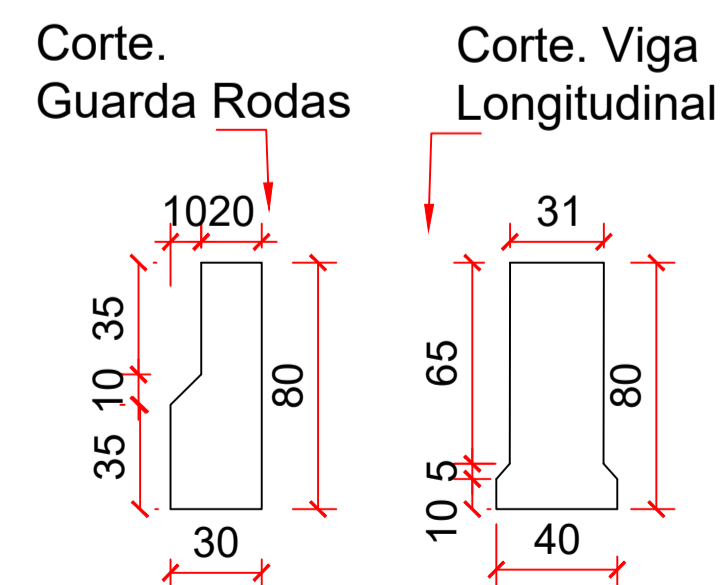

DET. 1
ESC 1/25

DET. 2
ESC 1/25

ELSON ANTONIO
DA
SILVA:13883550604

Assinado de forma digital
por ELSON ANTONIO DA
SILVA:13883550604
Dados: 2022.05.03
18:58:10 -03'00'

00	FEV/2021	EMISSÃO INICIAL DO PROJETO	Lorran Moreira Silva
VERSÃO	DATA	DESCRIÇÃO	RESPONSÁVEL
ARQUIVO: PONTE 06 - CUMARU_2021.dwg			
CONTROLE DE PROJETO			

PONTE RIO NARGE (3 BOCAS)

LOCALIZAÇÃO: 07°58'59.1" S / 050°52'13.5" O

CÉLIO MARCOS CORDEIRO
Prefeito Municipal

LORRAN MOREIRA SILVA
Engenheiro Civil - CREA 101505464-1

	PROJETO BÁSICO DE PONTE		FOLHA 1/2 DATA: FEV/2021 DESENHO:
	- PLANTA BAIXA - CORTES - SEÇÃO 01 - DETALHES	COORDENADAS: 07°58'59.1" S / 050°52'13.5" O EXTENSÃO: 36.00x4.80m (Simples)	

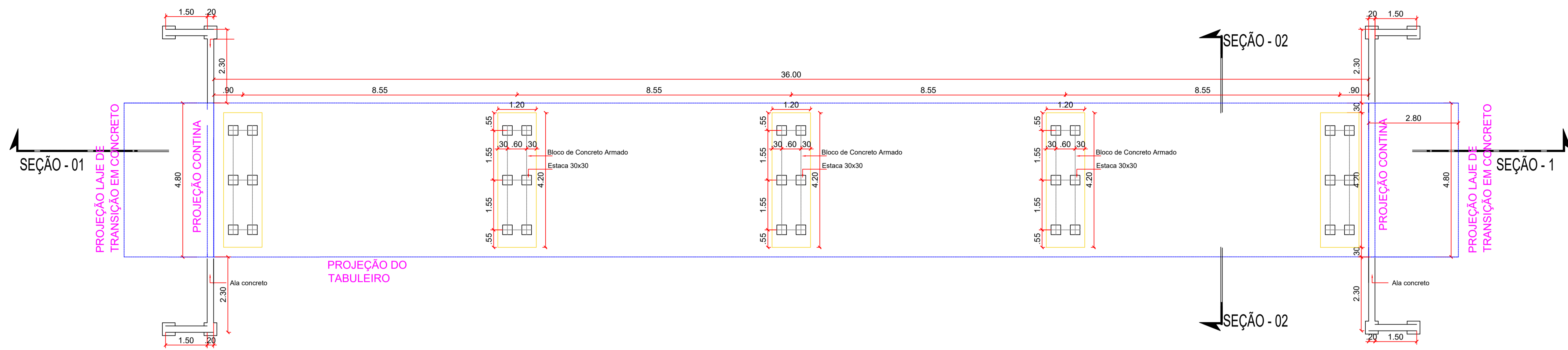

LOCAÇÃO BLOCO E ESTACAS
ESC. 1/75

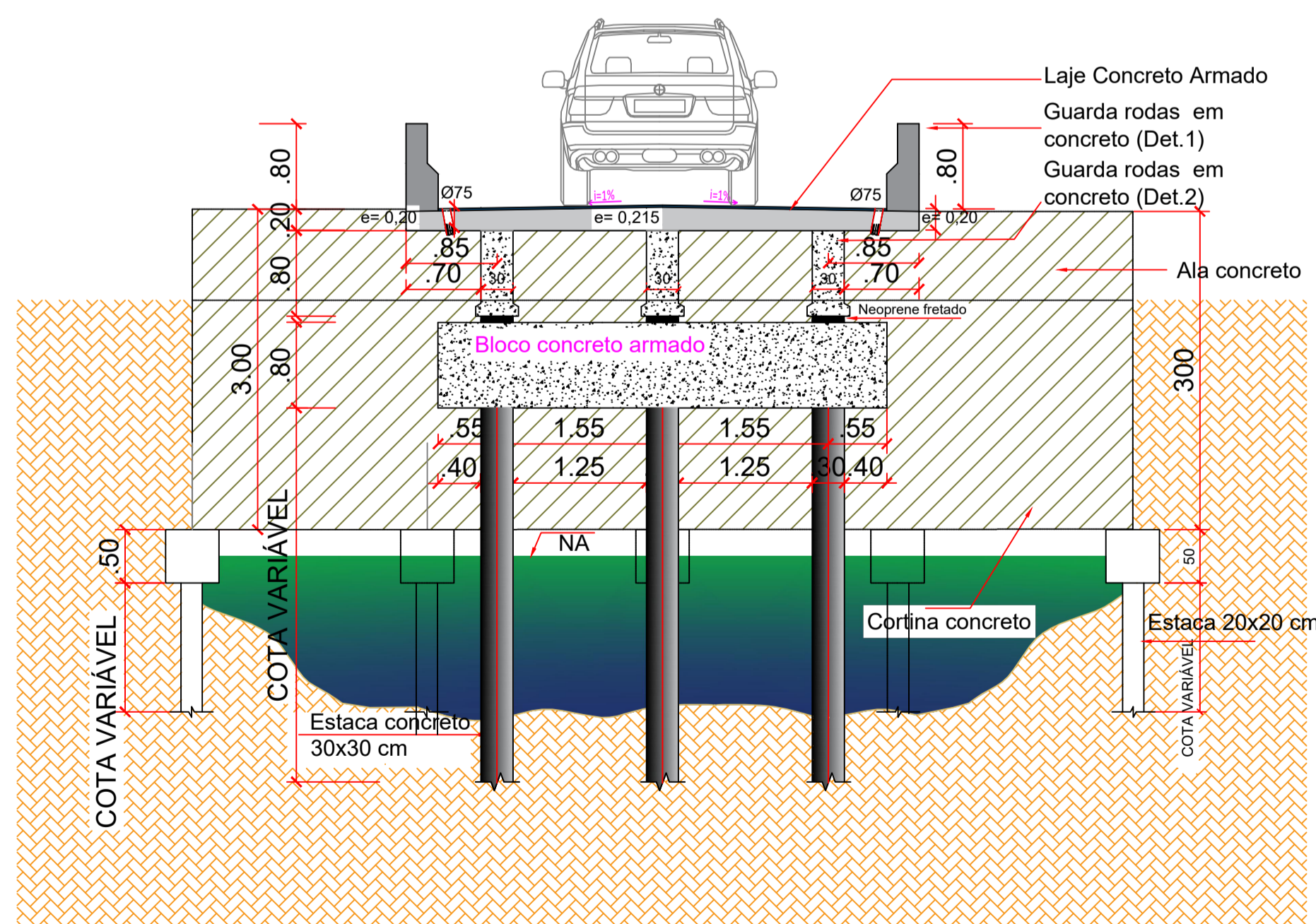

SEÇÃO 02
ESC. 1/50

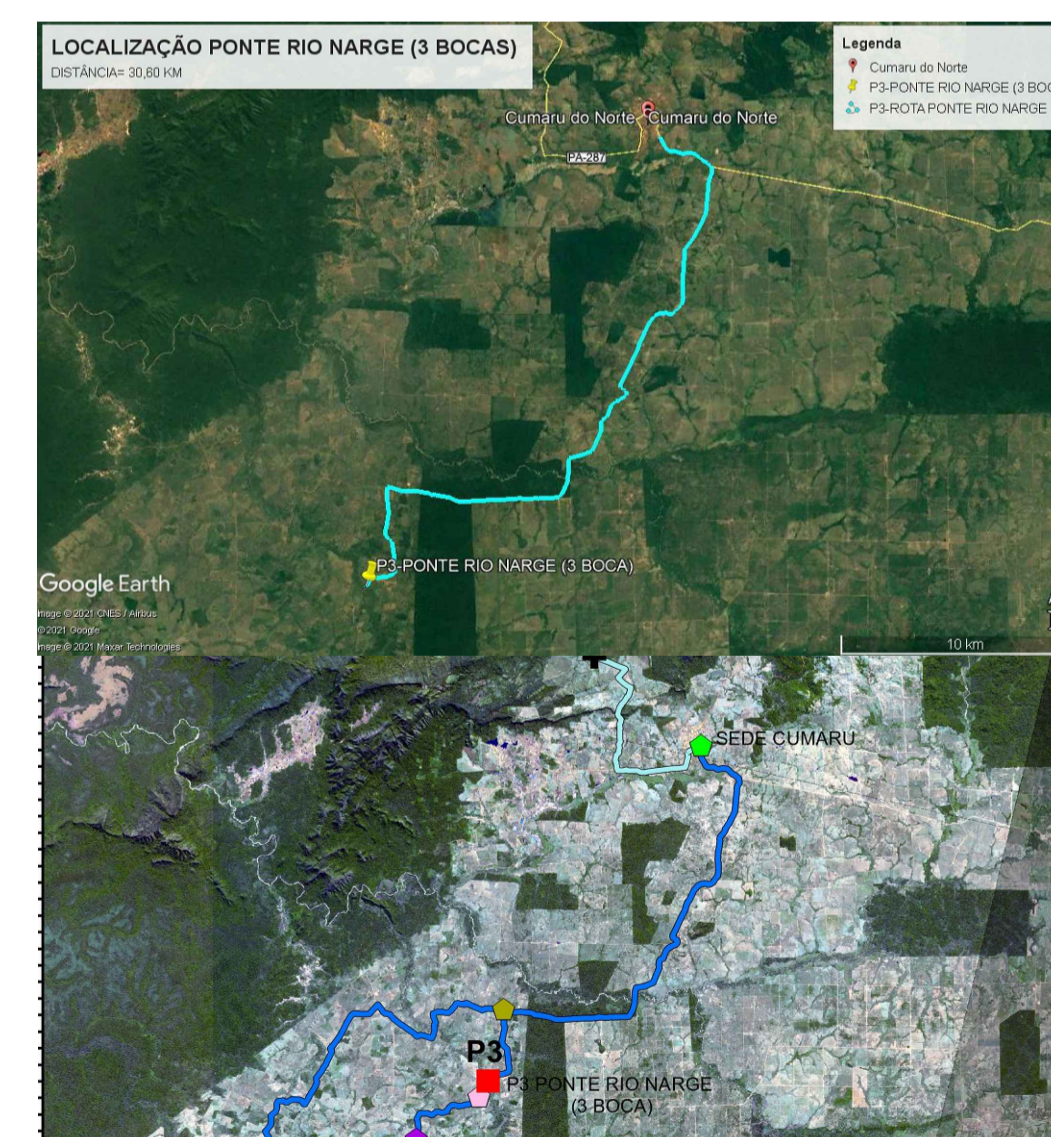

ROTEIRO	KILOMETROS (km)	COORD. LATITUDE	COORD. LONGITUDE
P1 SEDE CUMARU ATÉ PONTE RIO ESPADUHA	17,6	07°47'16.9" S	52°02'48.72.7" O
P2 SEDE CUMARU ATÉ RIO ONÇINHA (DE CITEI)	29,1	07°47'16.9" S	52°02'48.72.7" O
P3 SEDE CUMARU ATÉ RIO NARGE (3 BOCAS)	30,6	07°58'59.1" S	52°02'53.13.5" O
P4 SEDE CUMARU ATÉ RIO INDAIA (RISCA FAÇA-NONATO)	46,2	08°07'16.5" S	52°02'38.02.6" O
P5 SEDE CUMARU ATÉ RIO INDAIA (CICLITEI)	72,5	08°07'16.5" S	52°02'46.8" O
P6 SEDE CUMARU ATÉ RIO CANGAIA (V. ESTRELA DE MACIEIRO)	84,1	08°30'15.4" S	52°02'41.15.5" O

LOCALIZAÇÃO S/ ESC

ELSON ANTONIO DA SILVA:1388350604
Assinado de forma digital por ELSON ANTONIO DA SILVA:1388350604
Dados: 2022.05.03 18:59:04 -03'00'

00	FEV/2021	EMIÇÃO INICIAL DO PROJETO	Lorran Moreira Silva
VERSÃO	DATA	DESCRIÇÃO	RESPONSÁVEL
ARQUIVO: PONTE 06 - CUMARU_2021.dwg			
CONTROLE DE PROJETO			

PONTE RIO NARGE (3 BOCAS)

LOCALIZAÇÃO: 07°58'59.1" S / 050°52'13.5" O

CÉLIO MARCOS CORDEIRO
Prefeito Municipal

LORRAN MOREIRA SILVA
Engenheiro Civil - CREA 101505464-1

	<p>DESCRIÇÃO DO DESENHO:</p> <p>PROJETO BÁSICO DE PONTE</p> <p>- CORTES - SEÇÃO 02 - LOCAÇÃO BLOCO - LOCALIZAÇÃO</p>	<p>COORDENADAS: 07°58'59.1" S / 050°52'13.5" O</p> <p>EXTENSÃO: 36.00x4.80m (Simples)</p> <p>ARQUIVO: PONTE 06 - CUMARU_2021.dwg</p>	<p>FOLHA: 2/2</p> <p>DATA: FEV/2021</p> <p>DESENHO:</p>
--	---	--	--