



Relatório de Cotação: PRETAÇÃO DE SERVIÇOS DE TRANSPORTE ESCOLAR PAPA ATENDER A SEDE PUBLICA DO MUNICIPIO DE CUMARU DO NORTE-PA

Pesquisa realizada entre 30/11/2022 09:44:03 e 30/11/2022 10:17:59

Relatório gerado no dia 30/11/2022 10:18:52 (IP: 2804:4d3c:2010:5f00:9422:acbc:4879:8793)

Em conformidade com a Instrução Normativa Nº 65 de 07 de Julho de 2021.

Método Matemático Aplicado: Mediana dos preços obtidos - Preço calculado com base na mediana de todos os preços selecionados pelo usuário para aquele determinado Item. Sendo a mediana o elemento central dos itens, caso número de elementos seja ímpar, ou a média dos dois elementos centrais caso número de elementos seja par.

Conforme Instrução Normativa Nº 65 de 07 de Julho de 2021, no Artigo 3º, "A pesquisa de preços será materializada em documento que conterá: INC V-Método matemático aplicado para a definição do valor estimado."

Item 1: FAZENDA SANTA ANTONIO DO INDAIA

PREÇOS / PROPOSTAS	QUANTIDADE	PREÇO ESTIMADO	PERCENTUAL	PREÇO ESTIMADO CALCULADO	TOTAL
3 / 5	47.067,2	R\$ 6,13 (un)	-	R\$ 6,13	R\$ 288.521,94
Preço Compras Governamentais	Órgão Público			Identificação	Data Licitação Preço
1	MINISTÉRIO DA EDUCAÇÃO Universidade Federal da Bahia Universidade Federal do Oeste da Bahia UFOB			NºPregão:162022 UASG:158717	28/09/2022 R\$ 9,53
2	MINISTÉRIO DA DEFESA Comando do Exército Comando Militar do Sul COMANDO DA 3ª DIVISÃO DO EXÉRCITO - BASE ADMINISTRATIVA DA GUARNIÇÃO DE SAN TAMBORA Artilharia Divisionária/3 13ºGrupo de Artilharia de Campanha			NºPregão:32022 UASG:160366	11/08/2022 R\$ 5,85
3	PREFEITURA MUNICIPAL DE TRACUATEUA			NºPregão:332022 UASG:980068	04/08/2022 R\$ 6,13
Valor Unitário					R\$ 7,17

Mediana dos Preços Obtidos: R\$ 6,13

Item 2: MATA VERDE 01 FAZENDA CUMARU DO SUL

PREÇOS / PROPOSTAS	QUANTIDADE	PREÇO ESTIMADO	PERCENTUAL	PREÇO ESTIMADO CALCULADO	TOTAL
3 / 10	37.600	R\$ 6,03 (un)	-	R\$ 6,03	R\$ 226.728,00
Preço Compras Governamentais	Órgão Público			Identificação	Data Licitação Preço
1	PREFEITURA MUNICIPAL DE TUIUTI			NºPregão:422021 UASG:982955	07/01/2022 R\$ 6,28
2	PREF.MUN.DE SAUDADE DO IGUACU			NºPregão:992021 UASG:985493	29/12/2021 R\$ 5,00
3	PREF.MUN.DE SAUDADE DO IGUACU			NºPregão:992021 UASG:985493	29/12/2021 R\$ 6,03
Valor Unitário					R\$ 5,77



Mediana dos Preços Obtidos: R\$ 6,03

Item 3: ROTA DA BRILHANTE (FAZENDA RIO DOURADO)

PREÇOS / PROPOSTAS	QUANTIDADE	PREÇO ESTIMADO	PERCENTUAL	PREÇO ESTIMADO CALCULADO	TOTAL
3 / 3	20.187,2	R\$ 5,08 (un)	-	R\$ 5,08	R\$ 102.550,98
Preço Compras Governamentais	Órgão Público			Identificação	Data Licitação Preço
1	PREF.MUN.DE SAUDE DO IGUACU			NºPregão:992021 UASG:985493	29/12/2021 R\$ 5,00
2	PREF.MUN.DE SAUDE DO IGUACU			NºPregão:992021 UASG:985493	29/12/2021 R\$ 5,08
3	PREF.MUN.DE SAUDE DO IGUACU			NºPregão:992021 UASG:985493	29/12/2021 R\$ 5,44
Valor Unitário					R\$ 5,17

Mediana dos Preços Obtidos: R\$ 5,08

Item 4: ROTA ESCOLAR ALDEIA CORRENTE

PREÇOS / PROPOSTAS	QUANTIDADE	PREÇO ESTIMADO	PERCENTUAL	PREÇO ESTIMADO CALCULADO	TOTAL
3 / 5	10.580,8	R\$ 7,40 (un)	-	R\$ 7,40	R\$ 78.297,92
Preço Compras Governamentais	Órgão Público			Identificação	Data Licitação Preço
1	PREFEITURA MUNICIPAL DE AURORA DO PARA			NºPregão:582022 UASG:980389	10/08/2022 R\$ 6,55
Valor Unitário					R\$ 6,55
Preço Público	Órgão Público			Identificação	Data Licitação Preço
1	MUNICÍPIO DE CARANGOLA/MG			42913	14/06/2022 R\$ 7,40
2	MUNICÍPIO DE CARANGOLA/MG			42913	14/06/2022 R\$ 9,25
Valor Unitário					R\$ 8,32

Mediana dos Preços Obtidos: R\$ 7,40

Item 5: ROTA ESCOLAR ALDEIA GOROTIRE 01

PREÇOS / PROPOSTAS	QUANTIDADE	PREÇO ESTIMADO	PERCENTUAL	PREÇO ESTIMADO CALCULADO	TOTAL
3 / 6	11.110,4	R\$ 7,15 (un)	-	R\$ 7,15	R\$ 79.439,36
Preço Compras Governamentais	Órgão Público			Identificação	Data Licitação Preço
1	MINISTÉRIO DA EDUCAÇÃO Universidade Federal da Fronteira Sul			NºPregão:562022 UASG:158517	20/10/2022 R\$ 6,31
2	MINISTÉRIO DA EDUCAÇÃO Universidade Federal da Fronteira Sul			NºPregão:562022 UASG:158517	20/10/2022 R\$ 7,15
3	MINISTÉRIO DA DEFESA Comando do Exército 22 Batalhão de Infantaria			NºPregão:62022 UASG:160547	30/06/2022 R\$ 9,17
Valor Unitário					R\$ 7,54



Item 6: ROTA ESCOLAR ROMARIA.

Mediana dos Preços Obtidos: R\$ 7,15

PREÇOS / PROPOSTAS	QUANTIDADE	PREÇO ESTIMADO	PERCENTUAL	PREÇO ESTIMADO CALCULADO	TOTAL
3 / 7	24.106,4	R\$ 6,13 (un)	-	R\$ 6,13	R\$ 147.772,23
Preço Compras Governamentais	Órgão Público			Identificação	Data Licitação Preço
1	MINISTÉRIO DA EDUCAÇÃO Secretaria Executiva Subsecretaria de Planejamento e Orçamento Inst.Federal de Educação, Ciência e Tecnologia do Triângulo Mineiro			NºPregão:532022 UASG:158099	21/10/2022 R\$ 7,42
2	MINISTÉRIO DA EDUCAÇÃO Universidade Federal da Fronteira Sul			NºPregão:562022 UASG:158517	20/10/2022 R\$ 4,97
3	PREFEITURA MUNICIPAL DE TRACUATEUA			NºPregão:332022 UASG:980068	04/08/2022 R\$ 6,13
Valor Unitário					R\$ 6,17

Mediana dos Preços Obtidos: R\$ 6,13

Item 7: ROTA ESCOLAR SERRA AZUL 02 - ESCOLA CASTRO ALVES

PREÇOS / PROPOSTAS	QUANTIDADE	PREÇO ESTIMADO	PERCENTUAL	PREÇO ESTIMADO CALCULADO	TOTAL
2 / 9	17.600	R\$ 6,41 (un)	-	R\$ 6,41	R\$ 112.816,00
Preço Compras Governamentais	Órgão Público			Identificação	Data Licitação Preço
1	PREFEITURA MUNICIPAL DE SANTA MARIA DO PARÁ			NºPregão:212022 UASG:980531	04/04/2022 R\$ 6,70
Valor Unitário					R\$ 6,70
Preço Público	Órgão Público			Identificação	Data Licitação Preço
1	FUNDO MUNICIPAL DE EDUCAÇÃO DE BRASIL NOVO/PA			35611	04/02/2022 R\$ 6,11
Valor Unitário					R\$ 6,11

Mediana dos Preços Obtidos: R\$ 6,41

Item 8: ROTA ESCOLAR SERRA AZUL ROTA VICINAL DO ANGICO

PREÇOS / PROPOSTAS	QUANTIDADE	PREÇO ESTIMADO	PERCENTUAL	PREÇO ESTIMADO CALCULADO	TOTAL
3 / 11	39.480	R\$ 10,56 (un)	-	R\$ 10,56	R\$ 416.908,80
Preço Compras Governamentais	Órgão Público			Identificação	Data Licitação Preço
1	PREFEITURA MUNICIPAL DE TRÊS CORAÇÕES/MG			NºPregão:942022 UASG:985385	31/10/2022 R\$ 11,45
Valor Unitário					R\$ 11,45
Preço Público	Órgão Público			Identificação	Data Licitação Preço
1	Prefeitura Municipal de Teixeira Soares			PMDTS-352022-Pregão Presencial	20/07/2022 R\$ 10,56



2	MUNICÍPIO DE GARARU/SE	43703	22/06/2022	R\$ 10,00
---	------------------------	-------	------------	-----------

Valor Unitário R\$ 10,28

Mediana dos Preços Obtidos: R\$ 10,56

Item 9: ROTA ESCOLAR UNIÃO

PREÇOS / PROPOSTAS	QUANTIDADE	PREÇO ESTIMADO	PERCENTUAL	PREÇO ESTIMADO CALCULADO	TOTAL
3 / 6	33.055,2	R\$ 7,15 (un)	-	R\$ 7,15	R\$ 236.344,68

Preço Compras Governamentais	Órgão Público	Identificação	Data Licitação	Preço
1	MINISTÉRIO DA EDUCAÇÃO Universidade Federal da Fronteira Sul	NºPregão:562022 UASG:158517	20/10/2022	R\$ 6,31
2	MINISTÉRIO DA EDUCAÇÃO Universidade Federal da Fronteira Sul	NºPregão:562022 UASG:158517	20/10/2022	R\$ 7,15
Valor Unitário				R\$ 6,73

Preço Público	Órgão Público	Identificação	Data Licitação	Preço
1	MUNICÍPIO DE CARANGOLA/MG	42913	14/06/2022	R\$ 9,25
Valor Unitário				R\$ 9,25

Mediana dos Preços Obtidos: R\$ 7,15

Item 10: ROTA ESCOLAR VALE DO PARAISO

PREÇOS / PROPOSTAS	QUANTIDADE	PREÇO ESTIMADO	PERCENTUAL	PREÇO ESTIMADO CALCULADO	TOTAL
3 / 8	34.070,4	R\$ 8,24 (un)	-	R\$ 8,24	R\$ 280.740,10

Preço Compras Governamentais	Órgão Público	Identificação	Data Licitação	Preço
1	MINISTÉRIO DA EDUCAÇÃO Universidade Federal de Santa Maria	NºPregão:2162022 UASG:153164	19/10/2022	R\$ 6,89
2	MINISTÉRIO DA EDUCAÇÃO Universidade Federal de Santa Maria	NºPregão:2162022 UASG:153164	19/10/2022	R\$ 8,24
3	MINISTÉRIO DA EDUCAÇÃO Universidade Federal de Santa Maria	NºPregão:2162022 UASG:153164	19/10/2022	R\$ 8,40
Valor Unitário				R\$ 7,84

Mediana dos Preços Obtidos: R\$ 8,24

Valor Global: R\$ 1.970.120,01

Valor do item em relação ao total

- 1) FAZENDA SAN...
- 2) MATA VERDE 0...
- 3) ROTA DA B...
- 4) ROTA ESCOLA...
- 5) ROTA ESCOLA...
- 6) ROTA ESCOLA...
- 7) ROTA ESCOLA...

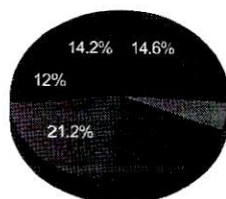

▲ 1/2 ▼

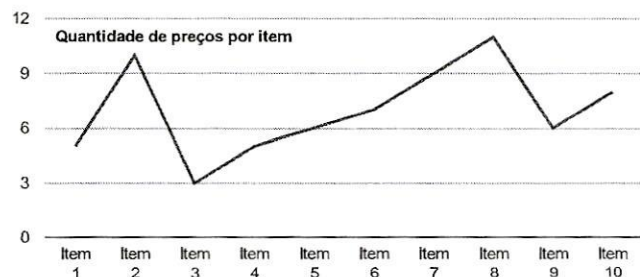

Relatório gerado no dia 30/11/2022 10:18:52 (IP: 2804:4d3c:2010:5f00:9422:acbc:4879:8793)
 Código Validação: N9SERO8R%2fjLMLK6rUImNOUg6fgju%2bDYuSBRUxcJAA6oqHU8nPtm6WA%3d%3d
<http://www.bancodeprecos.com.br/CertificadoAutenticidade?token=N9SERO8R%252fjLMLK6rUImNOUg6fgju%252bDYuSBRUxcJAA6oqHU8nPtm6WA%253d%253d>

Detalhamento dos Itens

Item 1: FAZENDA SANTA ANTONIO DO INDAIA

Preço Estimado: R\$ 6,13 (un)

Percentual: -

Preço Estimado Calculado: R\$ 6,13

Mediana dos Preços Obtidos: R\$ 6,13

Quantidade	Descrição	Observação
47.067,2 Quilômetros	P1- FAZENDA CARACOL P2- RETIRO CARACOL P3- RETIRO 01 P4-RETIRO 02 VEÍCULO TIPO FURGÃO OU SIMILAR EM BOM ESTADO DE CONSERVAÇÃO COM ENCOSTO DE BRAÇOS E POLTRONA DECLINAVEL CORTINA NAS JANELAS FAIXA DE IDENTIFICAÇÃO TRANSPORTE ESCOLAR NAS LATERAIS NA PARTE TRAZEIRA DO VEICULO. Com capacidade mínima para 12 lugares sentados, veículo em bom estado de conservação, para o Transporte de Alunos nos turnos da manhã e tarde. PERCUSO ESTIMADO 235,336 KM AO DIA COM CONDUTOR. A manutenção preventiva e corretiva dos veículos locados, inclusive troca de peças, acessórios, pneus, lubrificantes, filtros, Combustível dentre outros, será de responsabilidade da contratada	

Preço (Compras Governamentais) 1: Mediana das Propostas Finais

R\$ 9,53

Inc. I Art. 5º da IN 65 de 07 de Julho de 2021

Órgão: MINISTÉRIO DA EDUCAÇÃO Universidade Federal da Bahia Universidade Federal do Oeste da Bahia UFOB	Data: 28/09/2022 14:30 Modalidade: Pregão Eletrônico SRP: SIM
Objeto: Contratação de empresa especializada na prestação de serviços de transportes, incluindo veículos com combustível e motoristas devidamente habilitados, para atender às demandas da Universidade Federal do Oeste da Bahia – UFOB e seus Campi, compreendidos em Barreiras, Barra, Bom Jesus da Lapa, Luís Eduardo Magalhães e Santa Maria da Vitória em deslocamentos pelo território nacional, conforme condições, quantidades e exigências estabelecidas no Termo de Referência..	Identificação: NºPregão:162022 / UASG:158717 Lote/Item: 3/5 Ata: Link Ata Fonte: www.comprasgovernamentais.gov.br Quantidade: 2.177 Unidade: UNIDADE UF: BA
Descrição: Locação de veículos - leves / pesados / com motorista - Locação de VAN c/, no mínimo 12 lugares, com combustível e motorista por conta da contratada, ar-condicionado, com seguro total sem franquia. Máximo de 5 anos de vida útil. Para atender alunos e professores em aula de campo em estrada pavimentada e não pavimentada. A contratação será através do sistema de quilometragem rodado.	
CatSer: 25089 - LOCAÇÃO DE VEICULOS - LEVES / PESADOS / COM MOTORISTA	
CNPJ	Razão Social do Fornecedor
06.071.701/0001-06 * VENCEDOR *	AMAV'S TURISMO LTDA
	Valor da Proposta Final
	R\$ 9,45
19.048.341/0001-65	IMASTER SERVICOS EIRELI
	R\$ 9,60

Preço (Compras Governamentais) 2: Mediana das Propostas Finais

R\$ 5,85

Inc. I Art. 5º da IN 65 de 07 de Julho de 2021

Órgão: MINISTÉRIO DA DEFESA Comando do Exército Comando Militar do Sul COMANDO DA 3ª DIVISÃO DO EXÉRCITO - BASE ADMINISTRATIVA DA GUARNIÇÃO DE SANTA MARIA Artilharia Divisionária/3 13º Grupo de Artilharia de Campanha	Data: 11/08/2022 08:30 Modalidade: Pregão Eletrônico SRP: SIM
Objeto: Contratação de serviço de transporte de pessoal e material para o 13º Grupo de Artilharia de Campanha e Organizações Militares do GCALC de Cachoeira do Sul/RS..	Identificação: NºPregão:32022 / UASG:160366 Lote/Item: /3 Ata: Link Ata Adjudicação: 22/08/2022 15:13 Homologação: 23/08/2022 15:50 Fonte: www.comprasgovernamentais.gov.br Quantidade: 34.000 Unidade: KILÔMETRO RODADO UF: RS
Descrição: Prestação de Serviço de Transporte Para Servidor - Outras Necessidades - Serviço de transporte em veículo tipo VAN, com motorista, equipado com ar condicionado, CD Player, com no mínimo 12 lugares, para trajetos mistos entre rodovias asfaltadas e trechos de estradas sem pavimentação.	



CatSer: 24198 - PRESTACAO DE SERVICO DE TRANSPORTE PARA SERVIDOR - OUTRAS
NECESSIDADES

CNPJ	Razão Social do Fornecedor	Valor da Proposta Final
92.221.589/0001-76 * VENCEDOR *	IRMAOS KOPERECK LTDA	R\$ 5,85

Preço (Compras Governamentais) 3: Mediana das Propostas Finais

R\$ 6,13

Inc. I Art. 5º da IN 65 de 07 de Julho de 2021

Órgão: PREFEITURA MUNICIPAL DE TRACUATEUA	Data: 04/08/2022 09:00
Objeto: Registro de preço para prestação de serviços de locação de veículo de pequeno porte para transporte de alunos para suprir as necessidades da Secretaria Municipal de Educação de Tracuateua-PA..	Modalidade: Pregão Eletrônico
	SRP: SIM
Descrição: Locação de Veículos - Leves / Pesados - Veículo com capacidade de 09 a 12 passageiros (tipo Van e/ou micro onibus	Identificação: NºPregão:332022 / UASG:980068
	Lote/Item: /1
CatSer: 4014 - LOCACAO DE VEICULOS - LEVES / PESADOS	Ata: Link Ata
	Adjudicação: 04/08/2022 10:38
	Homologação: 09/08/2022 13:21
	Fonte: www.comprasgovernamentais.gov.br
	Quantidade: 12.800
	Unidade: UNIDADE
	UF: PA

CNPJ	Razão Social do Fornecedor	Valor da Proposta Final
14.083.453/0001-33 * VENCEDOR *	J A TRANSPORTES DE PASSAGEIROS EIRELI	R\$ 6,08
17.697.762/0001-91	SUPORTE COMERCIO E SERVICOS LTDA	R\$ 6,18

Item 2: MATA VERDE 01 FAZENDA CUMARU DO SUL

Preço Estimado: R\$ 6,03 (un) Percentual: Preço Estimado Calculado: R\$ 6,03 Mediana dos Preços Obtidos: R\$ 6,03

Quantidade	Descrição	Observação
37.600 Quilômetros	P2- FILHO DO CÉLIO P3- FILHO DA MARLENE P4- SEDE FAZ.CUMARU DO SUL P5- TREVO 1100 P6- OSMÁURINA P7- DITO /PORTÃO NAILTON P8- GABRIEL/IGREJA P9- DIVINO P10- PORTEIRA ALDEIA TEPORÉ P11-ALDEIA TEPORÉ VEÍCULO TIP O MICRO ONIBUS OU SIMILAR EM BOM ESTADO DE CONSERVAÇÃO COM ENCOSTO DE BRAÇOS E POLTRONA DECLINAVEL CORTINA NAS JANELAS FAIXA DE IDENTIFICAÇÃO TRANSPORTE ESCOLAR NAS LATERAIS NA PARTE TRAZEIRA DO VEICULO, com capacidade mínima para 29 lugares sentados, veículo em bom estado de conservação, para o Transporte de Alunos nos turnos da Manhã. PERCURSO ESTIMADO 188 km AO DIA COM CONDUTOR. A manutenção preventiva e corretiva dos veículos locados, inclusive troca de peças, acessórios, pneus, lubrificantes, filtros, Combustível dentre outros, será de responsabilidade da contratada.	

Preço (Compras Governamentais) 1: Mediana das Propostas Finais

R\$ 6,28

Inc. I Art. 5º da IN 65 de 07 de Julho de 2021

Órgão: PREFEITURA MUNICIPAL DE TUIUTI	Data: 07/01/2022 09:30
Objeto: Contratação de empresa para transporte escolar.	Modalidade: Pregão Eletrônico
Descrição: Locação de Veículos - Leves / Pesados / Com Motorista - linha 4 - Ônibus com no mínimo 29 lugares perfazendo aprox. 93,4 km por dia. Trajeto conforme o edital. Quantidade prevista em km rodados.	SRP: NÃO
	Identificação: NºPregão:422021 / UASG:982955
CatSer: 25089 - LOCACAO DE VEICULOS - LEVES / PESADOS / COM MOTORISTA	Lote/Item: /4
	Ata: Link Ata
	Adjudicação: 12/01/2022 08:16
	Homologação: 12/01/2022 15:00
	Fonte: www.comprasgovernamentais.gov.br



Quantidade: 22.416
Unidade: UNIDADE
UF: SP

CNPJ	Razão Social do Fornecedor	Valor da Proposta Final
03.705.859/0001-94 * VENCEDOR *	JOSE DIAS TRANSPORTES	R\$ 5,17
08.048.457/0001-88	RONALDO DE ASSIS FANTI	R\$ 5,22
18.367.019/0001-36	COOPERATIVA DE LOCACAO, TRANSPORTES E SERVICOS/AP	R\$ 5,71
06.254.306/0001-50	GIRALDI & GIRALDI TRANSPORTE E TURISMO LTDA	R\$ 6,07
07.612.370/0001-29	PIMENTEL TURISMO E TRANSPORTES LTDA	R\$ 6,49
04.741.338/0001-55	IVAMAR TRANSPORTE ESCOLAR LTDA	R\$ 6,80
02.269.373/0001-98	ROSALIN & SILVA TRANSPORTES LTDA	R\$ 6,80
02.256.866/0002-74	ETCO EMPRESA DE TURISMO E TRANSPORTE COLETIVO LTDA	R\$ 20,00

Preço (Compras Governamentais) 2: Mediana das Propostas Finais

R\$ 5,00

Inc. I Art. 5º da IN 65 de 07 de Julho de 2021

Órgão: PREF.MUN.DE SAUDADE DO IGUACU
Objeto: Contratação de empresa especializada na prestação de serviços de transporte escolar para os alunos da rede pública municipal de ensino no período letivo do ano de 2022, conforme especificações descritas no Anexo I do Edital.
Descrição: Transporte Rodoviário - Pessoal por Coletivos (Auxílio Transporte) - Transporte Rodoviário - Pessoal por Coletivos (Auxílio Transporte) - transporte escolar - Manhã, Meio-dia e a Tarde: Saída da garagem da Secretaria de Educação – Assentamento Nova Fartura entrando em direção a propriedade do Clairto de Quadros e Kossler – retornando em direção a comunidade de Nova Esperança até a propriedade do Biondo - retornando até a entrada de acesso a Fazenda Fartura seguindo em direção da Sede, retornando a BR 158 entrando em direção a propriedade do Serginho da Rosa até o final da linha (Parcianello) retornando a BR 158 até as Escolas.Micro-Ônibus com capacidade mínima de 29 lugares exceto do condutor, percurso de média dificuldade com aproximadamente 35,46 km de asfalto e 93,54 km de estrada de chão perfazendo um total de 129 km diariamente. Com no mínimo 20 paradas obrigatórias por período.** Juntamente com a Proposta de Preços a empresa deverá anexar a Planilha de Composição de Valor do Quilômetro Rodado.
CatSer: 4391 - TRANSPORTE RODOVIARIO - PESSOAL POR COLETIVOS (AUXILIO TRANSPORTE)

Data: 29/12/2021 09:00
Modalidade: Pregão Eletrônico
SRP: NÃO
Identificação: NºPregão:992021 / UASG:985493
Lote/Item: /4
Ata: [Link Ata](#)
Adjudicação: 30/12/2021 10:32
Homologação: 30/12/2021 10:39
Fonte: www.comprasgovernamentais.gov.br
Quantidade: 25.800
Unidade: UNIDADE
UF: PR

CNPJ	Razão Social do Fornecedor	Valor da Proposta Final
05.481.672/0001-80 * VENCEDOR *	A. DA COSTA TRANSPORTE ESCOLAR LTDA	R\$ 5,00

Preço (Compras Governamentais) 3: Mediana das Propostas Finais

R\$ 6,03

Inc. I Art. 5º da IN 65 de 07 de Julho de 2021

Órgão: PREF.MUN.DE SAUDADE DO IGUACU
Objeto: Contratação de empresa especializada na prestação de serviços de transporte escolar para os alunos da rede pública municipal de ensino no período letivo do ano de 2022, conforme especificações descritas no Anexo I do Edital.

Data: 29/12/2021 09:00
Modalidade: Pregão Eletrônico
SRP: NÃO
Identificação: NºPregão:992021 / UASG:985493
Lote/Item: /8
Ata: [Link Ata](#)
Adjudicação: 30/12/2021 10:32
Homologação: 30/12/2021 10:40
Fonte: www.comprasgovernamentais.gov.br
Quantidade: 10.530



Descrição: Transporte Rodoviário - Pessoal por Coletivos (Auxílio Transporte) - Transporte Rodoviário - Pessoal por Coletivos (Auxílio Transporte) - transporte escolar - Manhã, Meio-dia e a Tarde: Saída da garagem da Secretaria de Educação: Linha Baggio – Banco da Terra – centro do Urutu – retornando na BR 158 até as Escolas. Micro-Ônibus com capacidade mínima de 29 lugares, exceto do condutor, percurso de média dificuldade com aproximadamente 35,4 km de asfalto e 20,5 km de estrada de chão perfazendo um total de 55,9 km diariamente. Com no mínimo 20 paradas obrigatórias por período.** Juntamente com a Proposta de Preços a empresa deverá anexar a Planilha de Composição de Valor do Quilômetro Rodado.

Unidade: UNIDADE

UF: PR

CatSer: 4391 - TRANSPORTE RODOVIARIO - PESSOAL POR COLETIVOS (AUXILIO TRANSPORTE)

CNPJ	Razão Social do Fornecedor	Valor da Proposta Final
07.280.919/0001-25	BRACKER & SILVESTRI LTDA	R\$ 6,03
* VENCEDOR *		

Item 3: ROTA DA BRILHANTE (FAZENDA RIO DOURADO)

Preço Estimado: R\$ 5,03 (un) Percentual: - Preço Estimado Calculado: R\$ 5,03 Mediana dos Preços Obtidos: R\$ 5,03

Quantidade	Descrição	Observação
20.187,2 Unidades	P1- RETIRO 1 P2- RETIRO 2 P3- SEDE FAZENDA RIO DOURADO P4- RETIRO 3 P5- RETIRO 4 P6- RETIRO 5 P7- RETIRO 6 P8- GUARITA VEÍCULO TIPO ONIBUS OU SIMILAR EM BOM ESTADO DE CONSERVAÇÃO COM ENCOSTO DE BRAÇOS E POLTRONA DECLINAVEL CORTINA NAS JANELAS FAIXA DE IDENTIFICAÇÃO TRANSPORTE ESCOLAR NAS LATERAIS NA PARTE TRAZEIRA DO VEICULO, com capacidade mínima para 32 lugares sentados, veículo em bom estado de conservação, para o transporte de Alunos nos turnos da Manhã. PERCURSO ESTIMADO 100,936 KM AO DIA COM CONDUTOR. A manutenção preventiva e corretiva dos veículos locados, inclusive troca de peças, acessórios, pneus, lubrificantes, filtros, Combustível dentre outros, será de responsabilidade da contratada	

Preço (Compras Governamentais) 1: Mediana das Propostas Finais R\$ 5,00

Inc. I Art. 5º da IN 65 de 07 de Julho de 2021

Órgão: PREF.MUN.DE SAUDE DO IGUACU	Data: 29/12/2021 09:00
Objeto: Contratação de empresa especializada na prestação de serviços de transporte escolar para os alunos da rede pública municipal de ensino no período letivo do ano de 2022, conforme especificações descritas no Anexo I do Edital.	Modalidade: Pregão Eletrônico
	SRP: NÃO
Descrição: Transporte Rodoviário - Pessoal por Coletivos (Auxílio Transporte) - Transporte Rodoviário - Pessoal por Coletivos (Auxílio Transporte) - transporte escolar - Manhã, Meio-dia e a Tarde: Saída da garagem da Secretaria de Educação – Assentamento Nova Fartura entrando em direção a propriedade do Clairto de Quadros e Kossler – retornando em direção a comunidade de Nova Esperança até a propriedade do Biondo - retornando até a entrada de acesso a Fazenda Fartura seguindo em direção da Sede, retornando a BR 158 entrando em direção a propriedade do Serginho da Rosa até o final da linha (Parcianello) retornando a BR 158 até as Escolas. Micro-Ônibus com capacidade mínima de 29 lugares exceto do condutor, percurso de média dificuldade com aproximadamente 35,46 km de asfalto e 93,54 km de estrada de chão perfazendo um total de 129 km diariamente. Com no mínimo 20 paradas obrigatórias por período.** Juntamente com a Proposta de Preços a empresa deverá anexar a Planilha de Composição de Valor do Quilômetro Rodado.	Identificação: NºPregão:992021 / UASG:985493
	Lote/Item: /4
	Ata: Link Ata
	Adjudicação: 30/12/2021 10:32
	Homologação: 30/12/2021 10:39
	Fonte: www.comprasgovernamentais.gov.br
	Quantidade: 25.800
	Unidade: UNIDADE
	UF: PR
CatSer: 4391 - TRANSPORTE RODOVIARIO - PESSOAL POR COLETIVOS (AUXILIO TRANSPORTE)	

CNPJ	Razão Social do Fornecedor	Valor da Proposta Final
05.481.672/0001-80	A. DA COSTA TRANSPORTE ESCOLAR LTDA	R\$ 5,00
* VENCEDOR *		

Preço (Compras Governamentais) 2: Mediana das Propostas Finais R\$ 5,08



Relatório gerado no dia 30/11/2022 10:18:52 (IP: 2804-4d3c:2010:5f00:9422:acbc:4879:8793)
 Código Validação: N9SE08R%2fJMLK6rUImNOUg6fju%2bDYuSBRUxcJAA6oqHU8nPtm6WA%3d%3d
<http://www.bancodeprecos.com.br/CertificacaoAutenticidade?token=N9SE08R%2fJMLK6rUImNOUg6fju%2bDYuSBRUxcJAA6oqHU8nPtm6WA%253d%253d>

<p>Órgão: PREF.MUN.DE SAUDE DO IGUACU</p> <p>Objeto: Contratação de empresa especializada na prestação de serviços de transporte escolar para os alunos da rede pública municipal de ensino no período letivo do ano de 2022, conforme especificações descritas no Anexo I do Edital.</p> <p>Descrição: Transporte Rodoviário - Pessoal por Coletivos (Auxílio Transporte) - Transporte Rodoviário - Pessoal por Coletivos (Auxílio Transporte) - transporte escolar - Manhã, Meio-dia e a Tarde: Saída da garagem da Secretaria de Educação - Ginásio de esporte em direção Biguá, Creolin – Santa Rosa até a propriedade do Bonetti, retorna sentido Alto Santa Rosa/Sarava até as Escolas. Micro-Ônibus com capacidade mínima de 29 lugares, exceto do condutor, percurso de média dificuldade com aproximadamente 77,96 km de asfalto e 37 km de estrada de chão perfazendo um total de 114,96 km diariamente. Com no mínimo 20 paradas obrigatórias por período.** Juntamente com a Proposta de Preços a empresa deverá anexar a Planilha de Composição de Valor do Quilômetro Rodado.</p> <p>CatSer: 4391 - TRANSPORTE RODOVIARIO - PESSOAL POR COLETIVOS (AUXILIO TRANSPORTE)</p>	<p>Data: 29/12/2021 09:00</p> <p>Modalidade: Pregão Eletrônico</p> <p>SRP: NÃO</p> <p>Identificação: NºPregão:992021 / UASG:985493</p> <p>Lote/Item: /3</p> <p>Ata: Link Ata</p> <p>Adjudicação: 30/12/2021 10:32</p> <p>Homologação: 30/12/2021 10:39</p> <p>Fonte: www.comprasgovernamentais.gov.br</p> <p>Quantidade: 22.992</p> <p>Unidade: UNIDADE</p> <p>UF: PR</p>
-----------------------------------------------------------------------------------------------------------------------------------------------------------------------------------------------------------------------------------------------------------------------------------------------------------------------------------------------------------------------------------------------------------------------------------------------------------------------------------------------------------------------------------------------------------------------------------------------------------------------------------------------------------------------------------------------------------------------------------------------------------------------------------------------------------------------------------------------------------------------------------------------------------------------------------------------------------------------------------------------------------------------------------------------------------------------------------------------------------------------------------------------------------------------------------------------------------------------	-------------------------------------------------------------------------------------------------------------------------------------------------------------------------------------------------------------------------------------------------------------------------------------------------------------------------------------------------------------------------------------------------------------------------------------------------------------------------------

CNPJ	Razão Social do Fornecedor	Valor da Proposta Final
08.456.730/0001-03	F. G. TRANSPORTE COLETIVO LTDA	R\$ 5,08
* VENCEDOR *		

Preço (Compras Governamentais) 3: Mediana das Propostas Finais R\$ 5,44

<p>Órgão: PREF.MUN.DE SAUDE DO IGUACU</p> <p>Objeto: Contratação de empresa especializada na prestação de serviços de transporte escolar para os alunos da rede pública municipal de ensino no período letivo do ano de 2022, conforme especificações descritas no Anexo I do Edital.</p> <p>Descrição: Transporte Rodoviário - Pessoal por Coletivos (Auxílio Transporte) - Transporte Rodoviário - Pessoal por Coletivos (Auxílio Transporte) - transporte escolar - Manhã, Meio-dia e a Tarde: Saída da garagem da Secretaria de Educação – Assentamento Fartura entrando Alto Santa Rosa, Putzel - Barrichello até propriedade do Emerson Sangaletti- retornado BR 158, sentido a divisa do município de Sulina na propriedade do Bortolamedi - retornando, entrando na propriedade do Lula – retornando a BR 158 Gambirage, Bortolamedi – retornando na BR 158 até as Escolas. Micro-Ônibus com capacidade mínima de 29 lugares exceto do condutor, percurso de média dificuldade com aproximadamente 64 km de asfalto e 38,3 km de estrada de chão perfazendo um total de 102,3 km diariamente. Com no mínimo 20 paradas obrigatórias por período.** Juntamente com a Proposta de Preços a empresa deverá anexar a Planilha de Composição de Valor do Quilômetro Rodado.</p> <p>CatSer: 4391 - TRANSPORTE RODOVIARIO - PESSOAL POR COLETIVOS (AUXILIO TRANSPORTE)</p>	<p>Data: 29/12/2021 09:00</p> <p>Modalidade: Pregão Eletrônico</p> <p>SRP: NÃO</p> <p>Identificação: NºPregão:992021 / UASG:985493</p> <p>Lote/Item: /5</p> <p>Ata: Link Ata</p> <p>Adjudicação: 30/12/2021 10:32</p> <p>Homologação: 30/12/2021 10:39</p> <p>Fonte: www.comprasgovernamentais.gov.br</p> <p>Quantidade: 19.600</p> <p>Unidade: UNIDADE</p> <p>UF: PR</p>
----------------------------------------------------------------------------------------------------------------------------------------------------------------------------------------------------------------------------------------------------------------------------------------------------------------------------------------------------------------------------------------------------------------------------------------------------------------------------------------------------------------------------------------------------------------------------------------------------------------------------------------------------------------------------------------------------------------------------------------------------------------------------------------------------------------------------------------------------------------------------------------------------------------------------------------------------------------------------------------------------------------------------------------------------------------------------------------------------------------------------------------------------------------------------------------------------------------------------------------------------------------------------------------------------------------------------------------------------------------------------------------------------------	-------------------------------------------------------------------------------------------------------------------------------------------------------------------------------------------------------------------------------------------------------------------------------------------------------------------------------------------------------------------------------------------------------------------------------------------------------------------------------

CNPJ	Razão Social do Fornecedor	Valor da Proposta Final
07.280.919/0001-25	BRACKER & SILVESTRI LTDA	R\$ 5,44
* VENCEDOR *		



Item 4: ROTA ESCOLAR ALDEIA CORRENTE

Preço Estimado: R\$ 7,40 (un)

Percentual

Preço Estimado Calculado: R\$ 7,40

Mediana dos Preços Obtidos: R\$ 7,40

Quantidade	Descrição	Observação
10.580,8 Unidades	P1- BRIGULIM P2- IRMÃO TAPIETE P3- TONY P4- CUNHADO DO KUENTIM P5- KUETIM P6- PAULO KOKRETY VEÍCULO TIP O ONIBUS OU SIMILAR EM BOM ESTADO DE CONSERVAÇÃO COM ENCOSTO DE BRAÇOS E POLTRONA DECLINAVEL COR TINA NAS JANELAS FAIXA DE IDENTIFICAÇÃO TRANSPORTE ESCOLAR NAS LATERAIS NA PARTE TRAZEIRA DO VEICULO, com capacidade mínima para 12 lugares sentados, veículo em bom estado de conservação, para o Transporte de Alunos n os turnos da Manhã e tarde. PERCURSO ESTIMADO 52,904 KM AO DIA. A manutenção preventiva e corretiva dos veículos l ocados, inclusive troca de peças, acessórios, pneus, lubrificantes, filtros, Combustível dentre outros, será de responsabilidade de da contratada.	

Preço (Compras Governamentais) 1: Mediana das Propostas Finais

R\$ 6,55

Inc. I Art. 5º da IN 65 de 07 de Julho de 2021

Órgão: PREFEITURA MUNICIPAL DE AURORA DO PARA	Data: 10/08/2022 08:30
Objeto: Contratação de empresa especializada no fornecimento de serviços para locação de veículos para atender o transportes escolar da rede municipal de ensino do município de Aurora do Para/Pa..	Modalidade: Pregão Eletrônico
	SRP: SIM
Descrição: Prestação de serviço de transporte para servidor - condução de veículo - por hora - "ROTA 04, BASTIANA, KM 12, MANGUEIRÃO, SANTA LUZIA, BATISTA, CASA DA LUCIMAR. Especificação : rota 04, escola antonio c arvalho da silva, bastiana, km 12, mangueirão, santa luzia, batista, casa da lucimar, palmerinha, km 05 a cidades de aurora do para, turno tarde, veículo onibus de 54 lugares."	Identificação: Nº Pregão: 582022 / UASG: 980389
	Lote/Item: /4
	Ata: Link Ata
CatSer: 23558 - PRESTACAO DE SERVICIO DE TRANSPORTE PARA SERVIDOR - CONDUCAODE VEICULO - POR HORA	Adjudicação: 10/08/2022 16:42
	Homologação: 12/08/2022 09:48
	Fonte: www.comprasgovernamentais.gov.br
	Quantidade: 26.180
	Unidade: OUTRAS UNIDADES
	UF: PA

CNPJ	Razão Social do Fornecedor	Valor da Proposta Final
08.382.477/0001-90 * VENCEDOR *	C S LIMA COM E SERVICOS LTDA	R\$ 6,55

Preço (Outros Entes Públicos) 1: Mediana das Propostas Finais

R\$ 7,40

Inc. II Art. 5º da IN 65 de 07 de Julho de 2021

Órgão: MUNICÍPIO DE CARANGOLA/MG	Data: 14/06/2022 09:30
Objeto: contratação de pessoa jurídica para prestação de serviços, eventual, a depender da necessidade e da disponibilidade financeira, de locação de veículos automotores, para atendimento aos programas/serviços da Secretaria Municipal de Assistência Social, tudo conforme Edital, Termo de Referência e demais	Modalidade: PREGÃO ELETRÔNICO
	SRP: NÃO
Descrição: Serviço de locação de veículo terrestre –Micro Ônibus Serviço de locação (fretamento por km rodado) de micro ônibus ou ônibus de no min.30 lugares - Serviço de locação de veículo terrestre –Micro Ônibus Serviço de locação (fretamento por km rodado) de micro ônibus ou ônibus de no min.30 lugares, idade máxima dos veículos de 05 anos da data de sua fabricação, pelo período de 12 (doze) meses. Os micro ou ônibus deverão possuir banco reclinável, ar condicionado, bagageiro, tipo de assento soft, banheiro a bordo, cinto de segurança e tudo mais determinado na legislação vigente	Identificação: 42913
	Lote/Item: 2/1
	Ata: Link Ata
	Fonte: licitnet.com.br
	Quantidade: 20.000
	Unidade: KM
	UF: MG

CNPJ	Razão Social do Fornecedor	Valor da Proposta Final
10.532.913/0001-02 * VENCEDOR *	MINASLUR TRANSPORTES CARANGOLA LTDA	R\$ 7,20
19.359.440/0001-68	TR TURISMO LTDA.	R\$ 7,60

Preço (Outros Entes Públicos) 2: Mediana das Propostas Finais

R\$ 9,25



Órgão: MUNICÍPIO DE CARANGOLA/MG	Data: 14/06/2022 09:30
Objeto: contratação de pessoa jurídica para prestação de serviços, eventual, a depender da necessidade e da disponibilidade financeira, de locação de veículos automotores, para atendimento aos programas/serviços da Secretaria Municipal de Assistência Social, tudo conforme Edital, Termo de Referência e demais	Modalidade: PREGÃO ELETRÔNICO
	SRP: NÃO
Descrição: Serviço de locação de veículo terrestre- Ônibus Serviço de locação (fretamento por km rodado) de ônibus de no min.46 lugares - Serviço de locação de veículo terrestre- Ônibus Serviço de locação (fretamento por km rodado) de ônibus de no min.46 lugares, idade máxima dos veículos de 05 anos da data de sua fabricação, pelo período de 12 (doze) meses. Os ônibus deverão possuir banco reclinável, ar condicionado, bagageiro, tipo de assento soft, banheiro a bordo, cinto de segurança e tudo mais determinado na legislação vigente	Identificação: 42913
	Lote/Item: 1/1
	Ata: Link Ata
	Fonte: licitanet.com.br
	Quantidade: 15.000
	Unidade: KM
	UF: MG

CNPJ	Razão Social do Fornecedor	Valor da Proposta Final
19.359.440/0001-68 * VENCEDOR *	TR TURISMO LTDA.	R\$ 9,00
10.532.913/0001-02	MINASLUR TRANSPORTES CARANGOLA LTDA	R\$ 9,49

Item 5: ROTA ESCOLAR ALDEIA GOROTIRE 01

Preço Estimado: R\$ 7,15 (un) Percentual: - Preço Estimado Calculado: R\$ 7,15 Mediana dos Preços Obtidos: R\$ 7,15

Quantidade	Descrição	Observação
11.110,4 Quilômetros	P1 – LADEIRA P2 – CASTANHEIRA VEÍCULO TIPO MICRO ONIBUS OU SIMILAR EM BOM ESTADO DE CONSERVAÇÃO COM ENCOSTO DE BRAÇOS E POLTRONA DECLINAVEL CORTINA NAS JANELAS FAIXA DE IDENTIFICAÇÃO TRANSPORT E ESCOLAR NAS LATERAIS NA PARTE TRAZEIRA DO VEICULO, com capacidade mínima para 32 A 42 lugares sentados, veículo em bom estado de conservação, para o Transporte de Alunos nos turnos da Manhã e Tarde. PERCURSO ESTIMA DO 55,552 KM AO DIA. A manutenção preventiva e corretiva dos veículos locados, inclusive troca de peças, acessórios, pneus, lubrificantes, filtros, Combustível dentre outros, será derresponsabilidade da contratada.	

Preço (Compras Governamentais) 1: Mediana das Propostas Finais R\$ 6,31

Inc. I Art. 5º da IN 65 de 07 de Julho de 2021

Órgão: MINISTÉRIO DA EDUCAÇÃO Universidade Federal da Fronteira Sul	Data: 20/10/2022 09:15
Objeto: Contratação, em regime de empreitada por preço unitário, de empresas especializadas na prestação de transporte executivo com automóvel e transporte rodoviário de passageiros com van, micro-ônibus e ônibus, no âmbito municipal, intermunicipal e interestadual, e prestação de transporte rodoviário de passageiros com ônibus no âmbito internacional, para execução de viagens destinadas a atender as necessidades dos Campi Cerro Largo/RS, Erechim/RS, Laranjeiras do Sul /PR..	Modalidade: Pregão Eletrônico
	SRP: NÃO
Descrição: Locação de Veículos - Leves / Pesados / Com Motorista - CAMPUS CERRO LARGO LOCAÇÃO DE ÔNIBUS (TIPO 1) 42 LUGARES ITEM 01 KM Campus Cerro Largo Locação de ônibus (tipo 1) novo ou seminovo, com no máximo 15 (quinze) anos de uso, contados da data de prestação do serviço, considerando a data de fabricação. Veículo com capacidade mínima para 42 (quarenta e duas) pessoas sentadas, equipado com cinto de segurança, direção hidráulica, poltronas reclináveis tipo "soft", calefação, ar condicionado, frigobar, banheiro, televisor/monitor, com DVD/Vídeo e com todos os acessórios exigidos pelo CONTRAN Item 01 Quilômetros Rodados.	Identificação: Nº Pregão: 562022 / UASG: 158517
	Lote/Item: 2/3
	Ata: Link Ata
	Fonte: www.comprasgovernamentais.gov.br
	Quantidade: 65.000
	Unidade: UNIDADE
	UF: SC

CNPJ	Razão Social do Fornecedor	Valor da Proposta Final
93.030.773/0001-00 * VENCEDOR *	CECILIA TURISMO LTDA	R\$ 6,31



Item 6: ROTA ESCOLAR ROMARIA.

Preço Estimado: R\$ 6,13 (un)

Percentual: -

Preço Estimado Calculado: R\$ 6,13

Mediana dos Preços Obtidos: R\$ 6,13

Quantidade	Descrição	Observação
24.106,4 Quilômetros	P1- OTILIA P2- NOEMIA VIEIRA P3- ELIZANIR VIEIRA P4- THOMAS MARTINIS P5- IRANIR TOMAS DE AQUINO P-6 PEDRO LIMA CABRAL P7- ANTONIO MESSIAS P8- PEDRO PINHEIRO LIMA P9- JOSE ITAMAR P10- ISRAEL PINHEIRO P11- JOAO PAULO MARTINS P12- MANOEL ALMEIDA VEICULO TIPO FURGÃO OU SIMILAR EM BOM ESTADO DE CONSERVAÇÃO COM ENCOSTO DE BRAÇOS E POLTRONA DECLINAVEL CORTINA NAS JANELAS FAIXA DE IDENTIFICAÇÃO TRANSPORT E ESCOLAR NAS LATERAIS NA PARTE TRAZEIRA DO VEICULO. Com capacidade mínima para 29 lugares sentados, veículo em bom estado de conservação, para o Transporte de Alunos nos turnos da Manhã. ETIMATIVA DO PERCURSO 120,5 32 KM AO DIA, COM CONDUTOR. A manutenção preventiva e corretiva dos veículos locados, inclusive troca de peças, ac essórios, pneus, lubrificantes, filtros, Combustível dentre outros, será de responsabilidade da contratada.	

Preço (Compras Governamentais) 1: Mediana das Propostas Finais

R\$ 7,42

Inc. I Art. 5º da IN 65 de 07 de Julho de 2021

Órgão: MINISTÉRIO DA EDUCAÇÃO Secretaria Executiva Subsecretaria de Planejamento e Orçamento Inst.Federal de Educação, Ciência e Tecnologia do Triângulo Mineiro	Data: 21/10/2022 09:00 Modalidade: Pregão Eletrônico SRP: NÃO Identificação: N°Pregão:532022 / UASG:158099 Lote/Item: 1/2 Ata: Link Ata Fonte: www.comprasgovernamentais.gov.br Quantidade: 4.000 Unidade: UNIDADE UF: MG	Objeto: Contratação de empresa especializada no fornecimento de serviço de transporte de passageiros com locação de veículo e motorista para o Instituto Federal de Educação, Ciência e Tecnologia do Triângulo Mineiro – Campus Uberlândia Centro, com itinerário em âmbito municipal (urbano e rural), intermunicipal, interestadual, em vias pavimentadas ou não, conforme condições, quantidades e exigências estabelecidas no Edital do Pregão Eletrônico 53/2022 e seus anexos..	Descrição: Locação de Veículos - Leves / Pesados / Com Motorista - Locação de veículos com motorista do tipo MICRO-ÔNIBUS, conforme especificações do Edital do Pregão Eletrônico 53/2022.
CNPJ	Razão Social do Fornecedor	Valor da Proposta Final	
08.475.237/0001-30 * VENCEDOR *	A.P. DUARTE & CIA LTDA	R\$ 7,00	
00.837.742/0001-76	DAMASCENO & CIA LTDA	R\$ 7,83	

Preço (Compras Governamentais) 2: Mediana das Propostas Finais

R\$ 4,97

Inc. I Art. 5º da IN 65 de 07 de Julho de 2021

Órgão: MINISTÉRIO DA EDUCAÇÃO Universidade Federal da Fronteira Sul	Data: 20/10/2022 09:15 Modalidade: Pregão Eletrônico SRP: NÃO Identificação: N°Pregão:562022 / UASG:158517 Lote/Item: 17/33 Ata: Link Ata Fonte: www.comprasgovernamentais.gov.br Quantidade: 15.000 Unidade: UNIDADE UF: SC	Objeto: Cont ratação, em regime de empreitada por preço unitário, de empresas especializadas na prestação de t ransporte execut ivo com automóvel e t ransporte rodoviário de passageiros com van, micro -ônibus e ônibus, no âmbito municipal, intermunicipal e interestadual, e prestação de t ransporte rodoviário de passageiros com ônibus no âmbito internacional, para execução de viagens destinadas a atender as necessidades dos Campi Cerro Largo/RS, Erechim/RS, Laranjeiras do Sul /PR..	Descrição: Locação de Veículos - Leves / Pesados / Com Motorista - CAMPUS REALEZALOCAÇÃO DE MICRO ÔNIBUS 23 LUGARES ITEM 01 KMCampus RealezaLocação de micro ônibus novo ou seminovo, com no máximo 15 (quinze) anos de uso, contados da data da prestaçãodo serviço, considerando a data de fabricação. Veículo com capacidade mínima 23 (vinte e três) pessoas sentadas, equipado com cintode segurança, direção hidráulica, poltronas reclináveis tipo "soft", voltadas para frente, ar condicionado, rádio e com todos os acessórios exigidos pelo CONTRAN Item 01 Quilômetros Rodados.
CNPJ	Razão Social do Fornecedor	Valor da Proposta Final	
04.244.353/0001-98 * VENCEDOR *	SEDEMIR PIRES DOS SANTOS - EIRELI	R\$ 4,93	
08.475.237/0001-30	A.P. DUARTE & CIA LTDA	R\$ 4,97	
10.293.870/0001-50	C. MARIA DALCORTIVO & CIA LTDA	R\$ 6,00	



Preço (Compras Governamentais) 3: Mediana das Propostas Finais

R\$ 6,13

Inc. I Art. 5º da IN 65 de 07 de Julho de 2021

Órgão: PREFEITURA MUNICIPAL DE TRACUATEUA	Data: 04/08/2022 09:00
Objeto: Registro de preço para prestação de serviços de locação de veículo de pequeno porte para transporte de alunos para suprir as necessidades da Secretaria Municipal de Educação de Tracuateua-PA.	Modalidade: Pregão Eletrônico
Descrição: Locação de Veículos - Leves / Pesados - Veículo com capacidade de 09 a 12 passageiros (tipo Van e/ou micro onibus)	SRP: SIM
CatSer: 4014 - LOCAÇÃO DE VEICULOS - LEVES / PESADOS	Identificação: NºPregão:332022 / UASG:980068
	Lote/Item: /1
	Ata: Link Ata
	Adjudicação: 04/08/2022 10:38
	Homologação: 09/08/2022 13:21
	Fonte: www.comprasgovernamentais.gov.br
	Quantidade: 12.800
	Unidade: UNIDADE
	UF: PA

CNPJ	Razão Social do Fornecedor	Valor da Proposta Final
14.083.453/0001-33 * VENCEDOR *	J A TRANSPORTES DE PASSAGEIROS EIRELI	R\$ 6,08
17.697.762/0001-91	SUPORTE COMERCIO E SERVICOS LTDA	R\$ 6,18

Item 7: ROTA ESCOLAR SERRA AZUL 02 - ESCOLA CASTRO ALVES

Preço Estimado: R\$ 6,41 (m)

Percentual: -

Preço Estimado Calculado: R\$ 6,41

Mediana dos Preços Obtidos: R\$ 6,41

Quantidade	Descrição	Observação
17.600 Quilômetros	P1- CELIO P2- SILVANO P3- NENEN P4- VALDINEIS P5- LUCIANO P6- JOAQUIM P7- ROSA P8- ISRAEL P9- TIRRARIA P10-D ENIR P11-BADECO VEÍCULO TIPO FURGÃO OU SIMILAR EM BOM ESTADO DE CONSERVAÇÃO COM ENCOSTO DE BRAÇO S E POLTRONA DECLINAVEL CORTINA NAS JANELAS FAIXA DE IDENTIFICAÇÃO TRANSPORTE ESCOLAR NAS LATERAIS NA PARTE TRAZEIRA DO VEICULO, com capacidade mínima para 12 lugares sentados, veículo em bom estado de conservação, para o Transporte de Alunos no turno da tarde. PERCURSO ESTIMADO 88 km AO DIA. A manutenção preventiva e corretiva dos veículos locados, inclusive troca de peças, acessórios, pneus, lubrificantes, filtros, Combustível dentre outros, será de responsabilidade da contratada.	

Preço (Compras Governamentais) 1: Mediana das Propostas Finais

R\$ 6,70

Inc. I Art. 5º da IN 65 de 07 de Julho de 2021

Órgão: PREFEITURA MUNICIPAL DE SANTA MARIA DO PARÁ	Data: 04/04/2022 14:00
Objeto: Registro de preços para futura e eventual contratação de serviços de transporte escolar terrestre objetivando atender as necessidades de locomoção dos alunos matriculados nas escolas públicas de ensino (Estadual e Municipal), no município de Santa Maria do Pará/PA..	Modalidade: Pregão Eletrônico
Descrição: Transporte rodoviário - pessoal por automóveis - ROTA11-LOCAÇÃO DE VEÍC.12LUG.-TV. BOA ESPERANÇA/TACIATEUA - EM QUILOMETROCAPACIDADE: 12 LUGARES; ITINERÁRIO: SAÍDA TRAVESSA BOA ESPERANÇA ATÉ O DISTRITO DE TACIATEUA(VISE-VERSA); MANHÃ: SAÍDA 06:00HS E RETORNO 12:00HS. TARDE: SAÍDA 12:00HS E RETORNO 18:00HS. NOITE: SAÍDA 18:00HS E RETORNO 22:30HS.	SRP: SIM
CatSer: 3239 - TRANSPORTE RODOVIARIO - PESSOAL POR AUTOMOVEIS	Identificação: NºPregão:212022 / UASG:980531
	Lote/Item: /11
	Ata: Link Ata
	Adjudicação: 26/04/2022 12:57
	Homologação: 04/05/2022 16:47
	Fonte: www.comprasgovernamentais.gov.br
	Quantidade: 8.800
	Unidade: UNIDADE
	UF: PA

CNPJ	Razão Social do Fornecedor	Valor da Proposta Final
22.953.097/0001-90 * VENCEDOR *	M E E CRISTO REI TRANSPORTE	R\$ 6,60



CNPJ	Razão Social do Fornecedor	Valor da Proposta Final
19.407.080/0001-22	RODRIGUES RIBEIRO & MACHADO SOARES LTDA	R\$ 6,64
37.846.419/0001-79	TRANSPORTE MIRANTE DO TREVO EIRELI	R\$ 6,70
18.833.321/0001-32	F L DE OLIVEIRA EIRELI	R\$ 7,10
05.977.151/0001-18	W & F NORTE COMERCIO E SERVICOS EIRELI	R\$ 7,11

Preço (Outros Entes Públicos) 1: Mediana das Propostas Finais

R\$ 6,11

Inc. II Art. 5º da IN 65 de 07 de Julho de 2021

Órgão: FUNDO MUNICIPAL DE EDUCAÇÃO DE BRASIL NOVO/PA	Data: 04/02/2022 08:30
Objeto: 1.1. Refere-se à Registro de Preços contratação de empresas do ramo pertinente com o objetivo de formar o Sistema de Registro de Preços da Administração Pública Municipal para a seleção e contratação de pessoa jurídica e/ou pessoa física, para prestação de Serviços de Transporte Escolar em vias Urbana e Rural do município de Brasil Novo/PA, por meio de locação de veículo tipo caminhonete ou caminhão, devidamente adaptado, incluindo motorista, durante 200 (duzentos) dias letivos, conforme especificações abaixo, conforme especificações constantes do Termo de Referência (Anexo I).	Modalidade: PREGÃO ELETRÔNICO
	SRP: SIM
Descrição: VICINAL DA 10/12 - ESCOLA CABANAGEM - Locação de um Veículo Adaptado - VICINAL DA 10/12 - ESCOLA CABANAGEM - Locação de um Veículo Adaptado, ano de fabricação a partir de 2011, (Traçado) com capacidade de 20 lugares, em bom estado de conservação, que ofereça condições aceitáveis ao transporte de pessoas, que disponha de capota em madeira recoberta de lona impermeável ou similar, que estenda nas laterais com proteção anti-chuva e sol, com entrada lateral, que disponha de assentos acolchoados, pneus apropriados à estrada de terra, para atender um percurso de 100 km/dia, (ida-e-vinda) vic. 10/12. Saída: Sr. Reny passando pela Escola Recanto Feliz, prossegue até Dona Faridy, indo a EMEF Cabanagem e vice-versa.	Identificação: 35611
	Lote/Item: 2/2
	Ata: Link Ata
	Fonte: licitanet.com.br
	Quantidade: 20.000
	Unidade: Quilômetro
	UF: PA

CNPJ	Razão Social do Fornecedor	Valor da Proposta Final
13.538.690/0001-89 * VENCEDOR *	EDUCA TRANSPORTES LTDA	R\$ 5,30
20.910.330/0001-21	MAGEPLAN SERVICE E LOGS EIRELI	R\$ 5,98
20.548.634/0001-90	BM LOCACOES EIRELI	R\$ 6,24
29.373.145/0001-10	EVANDRO MENEZES DOS SANTOS 62020870215	R\$ 7,45

Item 8: ROTA ESCOLAR SERRA AZUL ROTA VICINAL DO ANGICO

Preço Estimado: R\$ 10,56 (un) Percentual: Preço Estimado Calculado: R\$ 10,56 Mediana dos Preços Obtidos: R\$ 10,56

Quantidade	Descrição	Observação
39.480 Quilômetros	ROTA ESCOLAR SERRA AZUL -01 P1- JOÃO BATISTA P2- GERALDO P3- FRANÇA P4- GENÉS P5- JURACIR P6- BUTECO P7 - ZÉ GOIANO P8- MARKSUEL P9- JONAS P10- FRANCILENE P11- ERIKE P12- LIVAR P13- RONALDO P14- VALERIA P15- ULIR P16- DECIR P17- MATEUS P18- ZÉ MARIA P19- JOSIRAN P20-MANELINHO VEÍCULO TIPO FURGÃO OU SIMILAR EM BO M ESTADO DE CONSERVAÇÃO COM ENCOSTO DE BRAÇOS E POLTRONA DECLINAVEL CORTINA NAS JANELAS FAIXA D E IDENTIFICAÇÃO TRANSPORTE ESCOLAR NAS LATERAIS NA PARTE TRAZEIRA DO VEICULO. Com capacidade mínima p ara 29 lugares sentados, veículo em bom estado de conservação, para o Transporte de Alunos nos turnos da Manhã e Tar de. PERCUSO ESTIMADO 197,400 KM AO DIA, COM CONDUTOR. A manutenção preventiva e corretiva dos veículos locado s, inclusive troca de peças, Acessórios, pneus, lubrificantes, filtros. Combustível dentre outros, será derresponsabilidade da contratada.	

Preço (Compras Governamentais) 1: Mediana das Propostas Finais

R\$ 11,45

Inc. I Art. 5º da IN 65 de 07 de Julho de 2021

Órgão: PREFEITURA MUNICIPAL DE TRÊS CORAÇÕES/MG

Data: 31/10/2022 09:30



Objeto: Contratação de empresa especializada em locação de vans, ônibus e micro-ônibus com e sem motorista.

Descrição: Locação de Veículos - Leves / Pesados - VEÍCULO TIPO MICRO-ÔNIBUS COM MOTORISTA E MONITOR Serviço de locação de veículo com motorista, tipomicro-ônibus, com capacidade mínima para 28 passageiros sentados, para realizar serviços de transporte de estudantes, contendo no mínimo, cintos de segurança em boas condições para todos os passageiros, seguro contra acidentes, registrador de velocidade tacógrafo, apresentação diferenciada com pintura de faixa horizontal na cor amarela nas laterais e traseira, contendo a palavra Escolar na cor preta, rastreador veicular para controle de trajetos e destino, ano de fabricação mínimo de 10 (dez) anos a contar do ano corrente e monitor para coordenação, orientação e organização interna dos estudantes usuários, atendendo integralmente o disposto do Capítulo XIII, da Condução de Escolas, da Lei Federal Nº 9.503, de 23 de setembro de 1997, Código de Trânsito Brasileiro

CatSer: 4014 - LOCAÇÃO DE VEICULOS - LEVES / PESADOS

Modalidade: Pregão Eletrônico

SRP: SIM

Identificação: Nº Pregão: 942022 / UASG: 985385

Lote/Item: /7

Ata: Link Ata

Fonte: www.comprasgovernamentais.gov.br

Quantidade: 200.000

Unidade: UNIDADE

UF: MG

CNPJ	Razão Social do Fornecedor	Valor da Proposta Final
11.775.212/0001-67 * VENCEDOR *	BEST COMERCIAL E LOCAÇÕES LTDA	R\$ 10,30
28.667.948/0001-14	GATHI GESTAO, TRANSPORTES E SERVICOS AMBIENTAIS EIRELI	R\$ 10,31
20.103.780/0001-02	VIACAO VADEVAN LOCAÇÃO E FRETAMENTO LTDA	R\$ 11,45
15.420.591/0001-23	FL LOGISTICA EIRELI	R\$ 11,65
06.922.869/0001-70	PASS TRANSPORTES E SERVICOS AMBIENTAIS LTDA	R\$ 14,79

Preço (Outros Entes Públicos) 1: Mediana das Propostas Finais

R\$ 10,56

Inc. II Art. 5º da IN 65 de 07 de Julho de 2021

Órgão: Prefeitura Municipal de Teixeira Soares

Data: 20/07/2022 09:20

Objeto: CONTRATAÇÃO DE EMPRESA ESPECIALIZADA PARA FUTURAS E EVENTUAIS VIAGENS DE TURISMO MUNICIPAIS, INTERMUNICIPAIS E ESTADUAIS COM ALUGUEL DE VAN, MICRO-ÔNIBUS E ÔNIBUS, TODOS COM MOTORISTAS E DEVIDAMENTE ABASTECIDOS PARA ATENDER AS NECESSIDADES DA SECRETARIA GERAL DE GOVERNO

Modalidade: Pregão Presencial

SRP: NÃO

Identificação: PMDTS-352022-Pregão Presencial

Lote/Item: 1/2

Ata: N/A

Fonte: teixeirasoaespr.equiplano.com.br:7474/transparencia/licitacoes

Descrição: LOCAÇÃO DE VAN DE TURISMO DE 15 LUGARES, ANO DE FABRICAÇÃO - LOCAÇÃO DE VAN DE TURISMO DE 15 LUGARES, ANO DE FABRICAÇÃO

Quantidade: 5.000

Unidade: KM

UF: PR

CNPJ	Razão Social do Fornecedor	Valor da Proposta Final
22.129.963/0001-22 * VENCEDOR *	AGACIR FOGAÇA EIRELI	R\$ 10,56

Preço (Outros Entes Públicos) 2: Mediana das Propostas Finais

R\$ 10,00

Inc. II Art. 5º da IN 65 de 07 de Julho de 2021

Órgão: MUNICIPIO DE GARARU/SE

Data: 22/06/2022 08:00

Objeto: CONTRATAÇÃO DE EMPRESA ESPECIALIZADA NA PRESTAÇÃO DE SERVIÇOS DE LOCAÇÃO DE VEÍCULOS TIPO VAN, MICRO ÔNIBUS E ÔNIBUS PARA TRANSPORTE ESCOLAR GRATUITO DE ALUNOS MATRICULADOS NAS ESCOLAS DA REDE MUNICIPAL E ESTADUAL DE ENSINO FUNDAMENTAL E DE EDUCAÇÃO INFANTIL, RESIDENTES NA ZONA RURAL E URBANA DO MUNICÍPIO DE GARARU - SERGIPE, conforme especificações técnicas constantes no anexo I deste edital,

Modalidade: PREGÃO ELETRÔNICO

SRP: NÃO

Identificação: 43703

Lote/Item: 2/1

Ata: Link Ata

Fonte: licitanet.com.br

Quantidade: 186.600

Unidade: KM



10/10/10

1
2
3

<p>Órgão: MINISTÉRIO DA EDUCAÇÃO Universidade Federal da Fronteira Sul</p> <p>Objeto: Contatação, em regime de empreitada por preço unitário, de empresas especializadas na prestação de transporte executivo com automóvel e transporte rodoviário de passageiros com van, micro-ônibus e ônibus, no âmbito municipal, intermunicipal e interestadual, e prestação de transporte rodoviário de passageiros com ônibus no âmbito internacional, para execução de viagens destinadas a atender as necessidades dos Campi Cerro Largo/RS, Erechim/RS, Laranjeiras do Sul /PR..</p> <p>Descrição: Locação de Veículos - Leves / Pesados / Com Motorista - CAMPUS REALEZALOCAÇÃO DE ÔNIBUS (TIPO 1) 42 LUGARES ITEM 01 KMCampus RealezaLocação de ônibus (tipo 1) novo ou seminovo, com no máximo 15 (quinze) anos de uso, contados da data de prestação do serviço, considerando a data de fabricação. Veículo com capacidade mínima para 42 (quarenta e duas) pessoas sentadas, equipado com cinto de segurança, direção hidráulica, poltronas reclináveis tipo "soft", calefação, ar condicionado, frigobar, banheiro, televisor/monitor, com DVD/Vídeo e com todos os acessórios exigidos pelo CONTRAN Item 01 Quilômetros Rodados.</p>	<p>Data: 20/10/2022 09:15</p> <p>Modalidade: Pregão Eletrônico</p> <p>SRP: NÃO</p> <p>Identificação: NºPregão:562022 / UASG:158517</p> <p>Lote/Item: 18/35</p> <p>Ata: Link Ata</p> <p>Fonte: www.comprasgovernamentais.gov.br</p> <p>Quantidade: 20.000</p> <p>Unidade: UNIDADE</p> <p>UF: SC</p>
-------------------------------------------------------------------------------------------------------------------------------------------------------------------------------------------------------------------------------------------------------------------------------------------------------------------------------------------------------------------------------------------------------------------------------------------------------------------------------------------------------------------------------------------------------------------------------------------------------------------------------------------------------------------------------------------------------------------------------------------------------------------------------------------------------------------------------------------------------------------------------------------------------------------------------------------------------------------------------------------------------------------------------------------------------------------------------------------------------------------------------------------------------------------------------------------------------------------------------------------------------------------------	------------------------------------------------------------------------------------------------------------------------------------------------------------------------------------------------------------------------------------------------------------------------------------------------------------------------------------------------------------------------------------------

CNPJ	Razão Social do Fornecedor	Valor da Proposta Final
08.475.237/0001-30	A.P. DUARTE & CIA LTDA	R\$ 7,11
04.244.353/0001-98	SEDEMIR PIRES DOS SANTOS - EIRELI	R\$ 7,15
* VENCEDOR *		
10.293.870/0001-50	C. MARIA DALCORTIVO & CIA LTDA	R\$ 7,50

Preço (Outros Entes Públicos) 1: Mediana das Propostas Finais

R\$ 9,25

Inc. II Art. 5º da IN 65 de 07 de Julho de 2021

<p>Órgão: MUNICÍPIO DE CARANGOLA/MG</p> <p>Objeto: contratação de pessoa jurídica para prestação de serviços, eventual, a depender da necessidade e da disponibilidade financeira, de locação de veículos automotores, para atendimento aos programas/serviços da Secretaria Municipal de Assistência Social, tudo conforme Edital, Termo de Referência e demais</p> <p>Descrição: Serviço de locação de veículo terrestre- Ônibus Serviço de locação (fretamento por km rodado) de ônibus de no min.46 lugares - Serviço de locação de veículo terrestre- Ônibus Serviço de locação (fretamento por km rodado) de ônibus de no min.46 lugares, idade" máxima dos veículos de 05 anos da data de sua fabricação, pelo período de 12 (doze) meses. Os ônibus deverão possuir banco reclinável, ar condicionado, bagageiro, tipo de assento soft, banheiro a bordo, cinto de segurança e tudo mais determinado na legislação vigente</p>	<p>Data: 14/06/2022 09:30</p> <p>Modalidade: PREGÃO ELETRÔNICO</p> <p>SRP: NÃO</p> <p>Identificação: 42913</p> <p>Lote/Item: 1/1</p> <p>Ata: Link Ata</p> <p>Fonte: licitanet.com.br</p> <p>Quantidade: 15.000</p> <p>Unidade: KM</p> <p>UF: MG</p>
--------------------------------------------------------------------------------------------------------------------------------------------------------------------------------------------------------------------------------------------------------------------------------------------------------------------------------------------------------------------------------------------------------------------------------------------------------------------------------------------------------------------------------------------------------------------------------------------------------------------------------------------------------------------------------------------------------------------------------------------------------------------------------------------------------------------------------------------------------------------------------------------------------------------------------------------------------------------	-------------------------------------------------------------------------------------------------------------------------------------------------------------------------------------------------------------------------------------------------------------------------------------------------------------------------------------------

CNPJ	Razão Social do Fornecedor	Valor da Proposta Final
19.359.440/0001-68	TR TURISMO LTDA.	R\$ 9,00
* VENCEDOR *		
10.532.913/0001-02	MINASLUR TRANSPORTES CARANGOLA LTDA	R\$ 9,49



Item 10: ROTA ESCOLAR VALE DO PARAISO

Preço Estimado: R\$ 8,24 (un) Percentual: - Preço Estimado Calculado: R\$ 8,24 Mediana dos Preços Obtidos: R\$ 8,24

Quantidade	Descrição	Observação
34.070,4 Quilômetros	ROTA ESCOLAR VALE DO PARAISO P1- RETIRO SERRA AZUL P2- SEDE VALE DO PARAISO P3- RETIRO VALEDO PARAISO P4- RETIRO IMPERIAL P5- RETIRO SÃO BENTO P6- RETIRO 02 P7- RETIRO SECADOR P8- RETIRO VALE DA SERRA P9- RETIRO DO BAMBU P10- FAZENDA PEDRO ANDRADE P11- FAZENDA TRIUNFO Veiculo tipo Onibus com no minimo 40 lugares, em bom estado de conservação com encosto de braços e poltronas declinavel. Cortina nas janelas, faixa de identificação Transporte Escolar nas laterais na frente trazeira do veiculo. Percuso da rota 170,352 km. COM CONDUTOR A manutenção preventiva e corretiva dos veículos locados, inclusive troca de peças, acessórios, pneus, lubrificantes, filtros, Combustível dentre outros, será de responsabilidade da contratada.	

Preço (Compras Governamentais) 1: Mediana das Propostas Finais

R\$ 6,89

Inc. I Art. 5º da IN 65 de 07 de Julho de 2021

Órgão: MINISTÉRIO DA EDUCAÇÃO Universidade Federal de Santa Maria	Data: 19/10/2022 09:00
Objeto: ReGISTRO DE PREÇOS PARA PRESTAÇÃO DE SERVIÇOS DE TRANSPORTE RODOVIÁRIO DE PASSAGEIROS EM VANS, MICRO-ÔNIBUS E ÔNIBUS PARA DESLOCAMENTOS URBANOS E VIAGENS INTERMUNICIPAIS, INTERESTADUAIS E INTERNACIONAIS DOS SERVIDORES, ALUNOS E COLABORADORES DOS CAMPI DA UFSM,.	Modalidade: Pregão Eletrônico SRP: SIM
Descrição: Locação de Veículos - Leves / Pesados - Contratação de empresa de transporte rodoviário, em veículo ônibus, tipo semi- leitotrucado, para realização de viagens com distância de no mínimo 700 (setecentos)Km, contando viagem de ida e retorno. Incluindo serviços de motorista (despesas com diárias, alimentação, salário, encargos trabalhistas, previdenciários e seguro). A empresa deverá fornecer ônibus com no mínimo 40 (quarenta) lugares, com as seguintes características mínimas: Equipado com todos os componentes de segurança obrigatórios- Banheiro- Poltronas soft reclináveis com apoio para as pernas- ar-condicionado/calefação- Frigobar- TV/DVD- Documentação regular- Ônibus em perfeito estado de funcionamento/conservação- Seguro obrigatório e seguro contra terceiros.Obs: No caso de percurso em estrada de chão, será acrescido 100% (cem por cento) na quantidade da quilometragem percorrida neste tipo de percurso.VIAGENS A PARTIR DE PALMEIRA DAS MISSÕES COTAR VALOR DO KILOMETRO	Identificação: N°Pregão:2162022 / UASG:153164 Lote/Item: /13 Ata: Link Ata Fonte: www.comprasgovernamentais.gov.br
CatSer: 4014 - LOCAÇÃO DE VEICULOS - LEVES / PESADOS	Quantidade: 10.000 Unidade: UNIDADE UF: RS
CNPJ	Razão Social do Fornecedor
09.251.768/0001-02	L & P MARKOSKI AGENCIA DE VIAGENS E TURISMO LTDA
* VENCEDOR *	
95.592.077/0001-04	PLANALTO TRANSPORTES LTDA - EM RECUPERACAO JUDICIAL
87.767.596/0001-38	ARGENTA TURISMO E VIAGENS LTDA
73.500.696/0001-99	A C M TRANSPORTES TURISTICOS LTDA
	Valor da Proposta Final
	R\$ 6,78
	R\$ 6,80
	R\$ 6,98
	R\$ 9,77

Preço (Compras Governamentais) 2: Mediana das Propostas Finais

R\$ 8,24

Inc. I Art. 5º da IN 65 de 07 de Julho de 2021

Órgão: MINISTÉRIO DA EDUCAÇÃO Universidade Federal de Santa Maria	Data: 19/10/2022 09:00
Objeto: ReGISTRO DE PREÇOS PARA PRESTAÇÃO DE SERVIÇOS DE TRANSPORTE RODOVIÁRIO DE PASSAGEIROS EM VANS, MICRO-ÔNIBUS E ÔNIBUS PARA DESLOCAMENTOS URBANOS E VIAGENS INTERMUNICIPAIS, INTERESTADUAIS E INTERNACIONAIS DOS SERVIDORES, ALUNOS E COLABORADORES DOS CAMPI DA UFSM,.	Modalidade: Pregão Eletrônico SRP: SIM
	Identificação: N°Pregão:2162022 / UASG:153164 Lote/Item: /8 Ata: Link Ata Fonte: www.comprasgovernamentais.gov.br
	Quantidade: 7.500 Unidade: UNIDADE UF: RS



Preço estimado dos itens calculado pela fórmula Mediana dos preços obtidos:

Item 1 - FAZENDA SANTA ANTONIO DO INDAIA

- 3 preços do portal Compras Governamentais praticados pela Administração Pública de licitações homologadas/adjudicadas entre os dias 04/08/2022 e 28/09/2022, calculados pela fórmula Mediana das Propostas Finais.

Item 2 - MATA VERDE 01 FAZENDA CUMARU DO SUL

- 3 preços do portal Compras Governamentais praticados pela Administração Pública de licitações homologadas/adjudicadas entre os dias 29/12/2021 e 07/01/2022, calculados pela fórmula Mediana das Propostas Finais.

Item 3 - ROTA DA BRILHANTE (FAZENDA RIO DOURADO)

- 3 preços do portal Compras Governamentais praticados pela Administração Pública de licitações homologadas/adjudicadas no dia 29/12/2021, calculados pela fórmula Mediana das Propostas Finais.

Item 4 - ROTA ESCOLAR ALDEIA CORRENTE

- 1 preço do portal Compras Governamentais praticados pela Administração Pública de licitações homologadas/adjudicadas no dia 10/08/2022, calculado pela fórmula Mediana das Propostas Finais.
- 2 preços de Aquisições e contratações similares de outros entes públicos homologadas/adjudicadas no dia 14/06/2022, calculados pela fórmula Mediana das Propostas Finais.

Item 5 - ROTA ESCOLAR ALDEIA GOROTIRE 01

- 3 preços do portal Compras Governamentais praticados pela Administração Pública de licitações homologadas/adjudicadas entre os dias 30/06/2022 e 20/10/2022, calculados pela fórmula Mediana das Propostas Finais.

Item 6 - ROTA ESCOLAR ROMARIA.

- 3 preços do portal Compras Governamentais praticados pela Administração Pública de licitações homologadas/adjudicadas entre os dias 04/08/2022 e 21/10/2022, calculados pela fórmula Mediana das Propostas Finais.

Item 7 - ROTA ESCOLAR SERRA AZUL 02 - ESCOLA CASTRO ALVES

- 1 preço do portal Compras Governamentais praticados pela Administração Pública de licitações homologadas/adjudicadas no dia 04/04/2022, calculado pela fórmula Mediana das Propostas Finais.
- 1 preço de Aquisições e contratações similares de outros entes públicos homologadas/adjudicadas no dia 04/02/2022, calculado pela fórmula Mediana das Propostas Finais.

Item 8 - ROTA ESCOLAR SERRA AZUL ROTA VICINAL DO ANGICO

- 1 preço do portal Compras Governamentais praticados pela Administração Pública de licitações homologadas/adjudicadas no dia 31/10/2022, calculado pela fórmula Mediana das Propostas Finais.
- 2 preços de Aquisições e contratações similares de outros entes públicos homologadas/adjudicadas entre os dias 22/06/2022 e 20/07/2022, calculados pela fórmula Mediana das Propostas Finais.

Item 9 - ROTA ESCOLAR UNIÃO

- 2 preços do portal Compras Governamentais praticados pela Administração Pública de licitações homologadas/adjudicadas no dia 20/10/2022, calculados pela fórmula Mediana das Propostas Finais.
- 1 preço de Aquisições e contratações similares de outros entes públicos homologadas/adjudicadas no dia 14/06/2022, calculado pela fórmula Mediana das Propostas Finais.

Item 10 - ROTA ESCOLAR VALE DO PARAISO

- 3 preços do portal Compras Governamentais praticados pela Administração Pública de licitações homologadas/adjudicadas no dia



19/10/2022, calculados pela fórmula Mediana das Propostas Finais.

DESCRITIVO DE FÓRMULAS UTILIZADAS

Mediana das Propostas Finais

- Capta os preços finais da licitação e seleciona o preço do meio (no caso de número ímpar de propostas) ou a média dos preços do meio.



▼ ATENÇÃO - O Banco de Preços é uma solução tecnológica que atende aos parâmetros de pesquisa dispostos em Leis vigentes, Instruções Normativas, Acórdãos, Regulamentos, Decretos e Portarias. Sendo assim, por reunir diversas fontes governamentais, complementares e sites de domínio amplo, o sistema não é considerado uma fonte e, sim, um meio para que as pesquisas sejam realizadas de forma segura, ágil e eficaz.

Fontes utilizadas nesta cotação:

1 - Licitanet - Licitações on-line licitanet.com.br	<i>Data:</i> 30/08/2022 16:53:26 Acessar a fonte aqui
2 - Prefeitura Municipal de Teixeira Soares/PR teixeirosoarespr.equipiano.com.br:7474/transparencia/licitacoes	<i>Data:</i> 30/11/2022 10:15:39 Acessar a fonte aqui
3 - ComprasNet www.comprasgovernamentais.gov.br	<i>Data:</i> Acessar a fonte aqui

