

03 Corte A
ESF Estrela do Pará 1:75

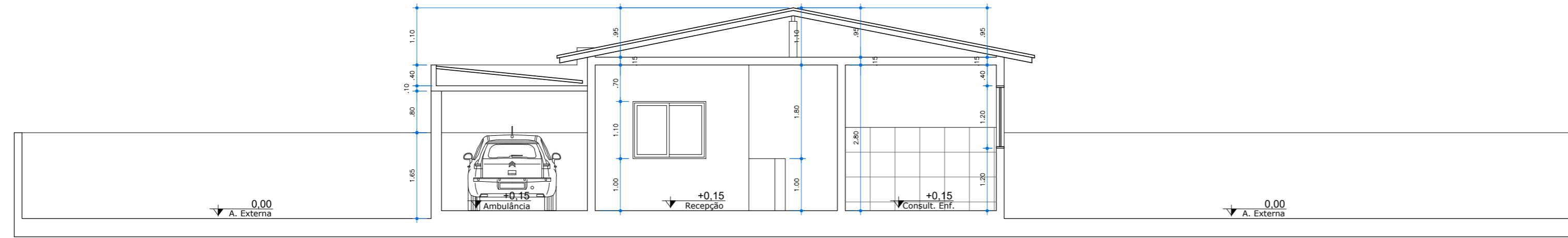

03 Corte B
ESF Estrela do Pará 1:75

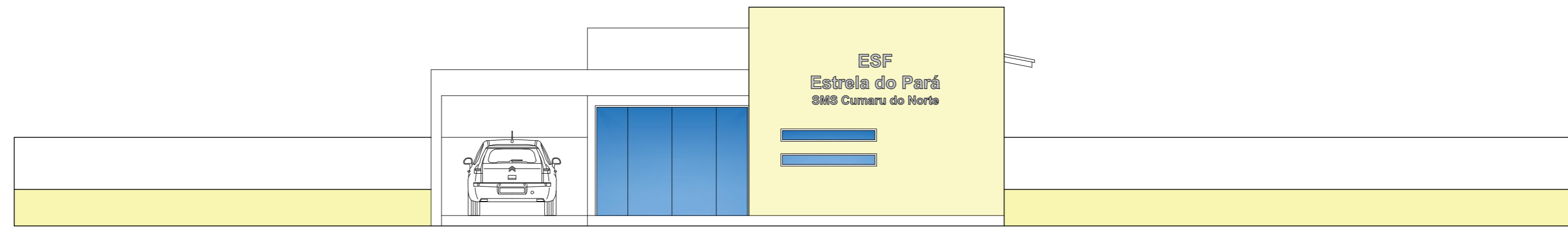

03 Fachada frontal
ESF Estrela do Pará 1:75

LEGENDA

	ALVENARIA A DEMOLIR
	ALVENARIA A CONSTRUIR
	ALVENARIA CONVENCIONAL

2 ESC SEM

QUADRO RESUMO DE ÁREAS

RESUMO DA ÁREA CONSTRUIDA	ÁREAS(m²)
Área do Lote	525,18
Área Plav. Terço	210,09
Área Plav. Superior	520,24
Área Total	1.030,24

NUMERO DE PISOS: 2

3 ESC SEM

QUADRO DE ESPECIFICAÇÃO DE ESQUADRIAS

PORTAS

REF.	QUANT.	DESCRIÇÃO	FOLHA (cm)	Nº FOLHA DET.
P1	8	PORTA EM COMPENSADO PINTURA ESMALTE SINTÉTICO ACABAMENTO SEMBRILHO	80X210	XXXX
P2	2	PORTA EM COMPENSADO PINTURA ESMALTE SINTÉTICO ACABAMENTO SEMBRILHO	90X210	XXXX
P3	1	PORTA EM VIDRO TEMPERADO, COM 4 FOLHAS, SENDO 2 FOLHAS FIXAS E 2 FOLHAS DE CORRER	295X210	XXXX

JANELAS

REF.	QUANT.	DESCRIÇÃO	VÃO (cm)	H (cm)	Nº FOLHA DET.
J1	8	ESQUADRIA EM VIDRO TEMPERADO INCOLOR 6mm, MAXIMAR	100X120	120	XXXX
J2	1	ESQUADRIA EM VIDRO TEMPERADO INCOLOR 6mm, 02 FOLHAS DE CORRER	60X60	180	XXXX
J3	1	ESQUADRIA EM VIDRO TEMPERADO INCOLOR 6mm, 02 FOLHAS DE CORRER	140X120	100	XXXX

- PISO - RP
 - 1- PISO GRANITINA BRANCA X 20PRETO, JUNTAS A CADA 1M, POLIDO E RESINADO
 - 2- PISO CONCRETO DESEMPENADO, JUNTA PLÁSTICA DE DILATAÇÃO, PINTURA CINZA
 - 3- PISO DE BORDOCHA ACABADA, CROSSFIT
 - 4- PISO INTERTRAVADO DE CONCRETO TIPO PAVER
 - △ PAREDE - RV
 - 1- REBOCO LISO, EMASADO E PINTADO COM TINTA ACRILICA NA COR BRANCO GELCO, ACABAMENTO ACETINADO - LINHA ABRILCO LAVAVEL
 - 2- REVESTIMENTO CERÂMICO ATÉ 1,60m, 20x20cm - LINHA CLEAN
 - FORRO - RT
 - 1- REVESTIMENTO PVC
 - ◇ RODAPÉ
 - 1- GRANITINA BRANCA X 20PRETO, JUNTAS A CADA 1M, POLIDO E RESINADO, 11x15cm - CENTRO CIRURGICO BOLEADO
- OBSERVAÇÕES:
- 1- TODAS AS PAREDES NÃO COTADAS REPRESENTAM 12cm DE ESPESURA
 - 2- TODAS AS PAREDES DE PORTA, EXCETO AS PORTAS EM ALUMINIO, DEVEM RECEBER REGUADEIRO DE ALUMINIO ANCORADO NATURAL
 - 3- BANCALIS, SUCULEIROS E RETORES EM GRANITO - ACABAMENTO POLIDO - REF. CINZA ANDORRINA
 - 4- PINGADEIRA EM CONCRETO PREMOLDADO

4 ESC SEM

QUADRO DE ESQUADRIAS

OBSERVAÇÕES:

- a) TODAS AS MEDIDAS DEVERÃO SER CONFIRMADAS NA OBRA;
- b) COTAS DE DIVISÓRIAS DE GESSO ACABADAS;
- c) TODA E QUALQUER DÚVIDA DEVERÁ SER ESCLARECIDA JUNTO AOS ARQUITETOS ANTES DE QUALQUER ATITUDE.

Avenida das Nações, 73 - Centro - Cumaru do Norte - Pará - Brasil
Fone: (94) 99277-4394

PROJETO DE ARQUITETURA
PROJETO ESF ESTRELA DO PARÁ

Proprietário: PREFEITURA MUNICIPAL DE CUMARU DO NORTE

Local: CUMARU DO NORTE - PA

Autor do Projeto: DANIEL JOSÉ RACHADEL ARQUITETO E URBANISTA / CAU A-00892-9

Co-autores do Projeto: JADE ANDRADE DE MELO ARQUITETA E URBANISTA

Assunto: PLANTAS ESQUEMÁTICAS - CORTES ESQUEMÁTICOS E FACHADA

Escala: 1:75

Data: JULHO/2020

Folha: ARQ-03